カーニバル クルーズ ライン

Carnival®
CHOOSE FUN®

カーニバルでFUNを選ぼう！

アメリカのクルーズラインとして、27隻の船と4万人以上のクルーメンバーが、皆様のバケーションの夢を華やかに彩ります。多くの寄港地を巡り、初めて出会う料理の味に舌鼓を打ち、デッキで心地よくくつろぎながら、船上や寄港地でスリル満点のアクティビティを楽しむことができます。そして、すべての瞬間を海の美しさに包まれながら満喫できます。なぜなら、FUNはただ起こるものではなく、自分で選ぶものだからです。

BOLT®は洋上初のローラーコースターで、Popular Science Magazineからのエンジニアリング賞を受賞しました。

コンテンツ

カーニバルを知りましょう

4 CHOOSE FUN®について
6 世界の寄港地
8 カーニバルだけの寄港地
10 エクセルクラスの船

カーニバルの船上で楽しめること

14 色々な FUN
16 カーニバル・ファン・イタリアン・スタイル
18 ファミリー FUN
20 船上アクティビティ
22 オール・インクルーシブ・ダイニング
24 お食事について
26 ナイトライフ
28 終日航海日の楽しみ方

客室について

30 アコモデーション

訪れる寄港地

34 アメリカ合衆国
64 オーストラリア・シンガポール
70 ヨーロッパ
76 カーニバルジャーニー

船を選んで、クルーズの準備を始めましょう。

80 船について
82 乗船前の準備

CHOOSE FUN®について

1 カーニバルはアメリカのクルーズラインです

船は21の港から出発し、そのうち14はアメリカ国内、7は国際都市です。そして、洋上および陸上で楽しい休暇をお客様へ提供しています。カーニバルはすべてのお客様に楽しいを提供しています。ステージショー、子供向けのキャンプ、ライブ音楽、ジャングルジップライン、ウォータースライダー、スパデイ、コメディーショー、白砂のビーチなどをお楽しみいただけます。カーニバルはお客様の楽しいをいつも待っています。

- 最も信頼できるクルーズライン[1]

2 リラックスして楽しんでください

快適な客室、気配りの行き届いたサービス、美味しい食事、エキサイティングなナイトライフ、壮観なエンターテイメント、子供向けのアクティビティ、そしてくつろぐ場所があり、お客様をまるで自宅のように感じさせます。そして最高の部分は、これらのユニークな体験を世界でもっとも美しい自然のひとつである海と一緒に楽しむことができます。

- 最も優れたエンターテインメントのクルーズライン[1]

3 新しいエクセルクラスの船

カーニバルの新しいエクセルクラスの船は革新的でエコフレンドリーな船であり、バケーションで過ごす中で最も楽しい時間を提供するように設計されています。液化天然ガス技術で動力を得ており、食事や飲み物、そして楽しさに関する全く新しい体験が詰まった6つのゾーンで満たされています。船上初のローラーコースターであるBOLT®、エメリルズビストロ、Family Feud™ Liveなど、信じられないほど新しいバーとラウンジも楽しむことができます。

- 最も優れた新造船[1]

4 カーニバルのFUNスカッド

カーニバルの優れたクルーの助けを借りて、永遠の思い出を作りましょう。多くの注意を払い、忘れられない体験、そして永遠の笑顔を提供することが彼らの得意なことです。

- 最も優れたクルーズダイレクター[1]

5 素晴らしい寄港地

もちろん、カーニバルはカリブ海クルーズが最もよく知られています！　それ以外にも、メキシコ、アラスカ、バハマ、オーストラリア、ヨーロッパ、ハワイなど、他のエキゾチックで素晴らしい目的地にも航海しています。知っていますか？ オーストラリアに拠点を置く船が1隻、ヨーロッパに2隻もあるんですよ。

- 最も優れたショートクルーズプログラム[1]
- 最も優れたカリブ海クルーズのクルーズライン[1]

6 貴重な経験

特別な体験と忘れられない瞬間が待っています。エレガントなダイニングのチョイス、有名シェフによる食事、独自の組み合わせや技法で作られるカクテル、船上のビール醸造所を見逃さないでください。美しいステートルーム、豪華なスイート、くつろげる船上スパ、そしてワールドクラスのエンターテイメントが、カーニバルを一生の思い出にするバケーションとなります。

- 食事が最も優れているメインストリームのクルーズライン[1]

7 無限のオプション

エンターテイメント、リラックス、ゲーム、スポーツ、くつろぎのための無限の選択肢があります。映画を観たり、子供たちと『Family Feud』を楽しんだり、彼らをCamp OceanTMやClub 02TMに預けて、パートナーや友達と一晩楽しむこともできます。私たちがベストクルーズラインフォーファミリーに選ばれた理由があります。すべての年齢の家族がカーニバルクルーズを愛する理由です。ああ、そして食べ放題のアイスクリームを忘れないでください！

- 最も優れた家族向けのクルーズライン[1]

8 FUNを選ぶのはあなたです！

あなたのFUNのタイプは何ですか？次のカーニバルクルーズを計画し始めましょう！

- ベストオーシャンクルーズライン[1]
- 社会的影響力のあるベストブランド[1]
- 最も優れたサービス[1]
- 最もコスパの優れたクルーズライン[1]

[1]詳細はwww.goccl.com/awardsをご覧ください。

世界の寄港地

アンバー・コーヴ

楽しい冒険が広がる場所

バハマとカリブ海の透明な水に浸かり、アラスカの氷河の圧巻の寒さを感じ、ヨーロッパを通して歴史の足跡をたどり、南太平洋の現地文化を楽しんでください。私たちの目的地は、次の冒険を切望させるでしょう。

🏆 最も優れたカリブ海クルーズのクルーズライン[1]

[1] 詳細はwww.goccl.com/awardsをご覧ください。

アラスカ

オーストラリア

バハマ

カナダ&ニューイングランド

ハワイ

メキシコ

ニュージーランド

カリビアン

ヨーロッパ

グリーンランド

パナマ運河

シンガポール&アジア

南太平洋&パプアニューギニア

カーニバルだけの寄港地

カーニバルだけが連れていける場所

太陽に照らされた白い砂浜やクリスタルクリアなターコイズ色の海から揺れるヤシの木、豊富な陽光、トロピカルなカクテルまで、誰もが楽しみと冒険を見つけることができます。カーニバルの美しい専用ビーチと圧倒的な目的地は、あなたのバケーションを新たな高みに引き上げることでしょう。

ハーフムーンケイ

アンバー・コーヴ

セレブレーション・キー

プリンセスケイ

グランドターク

マホガニーベイ

エクセルクラスの船に、乗り込んで魅惑の航海へ！

カーニバルの革新的なエクセルクラスの3隻の船、カーニバル ジュビリー、カーニバル　セレブレーション、およびマルディグラは、革新の頂点を象徴しています！環境に優しい液化天然ガス技術で動いており、食べ物、飲み物、楽しさに没入するための新しいエクスペリエンスを提供する6つの異なるテーマゾーンが特徴です。さらに、他のカーニバルの船で既に愛されているお気に入りの要素も取り入れられています。

カーニバル ジュビリー

クルーズ料金に含まれていない場合があります。船上の施設は船やクルーズによって異なります

センターステージ

ボルト

ルディーズ・シーグリル

レッドフロッグ・ティキバー

'EXCEL'LENTな エクスペリエンス

エクセルでの体験とは、料理長エメリル・ラガスとシャキール・オニールが手がける特筆すべき特典が含まれます。エメリルズ・ビストロやシャック・ビッグチキンなど、我々のチーフ・カルナリー・オフィサーであるシェフ・エメリル・ラガス、そしてチーフ・ファン・オフィサーであるシャキール・オニールが提供するものです。
しかし、楽しみはそこで終わりません。レッドフロッグ・ティキバー、ガイズバーガー・ジョイント、そして驚くべきクラウド9スパなど、これまで以上に素晴らしいカーニバルのクラシックなスポットがあります。さらに、ブラスマンゴリア、ロフト19*、ボルトなどの初めてのスポットや、高級スイートクラスもあります。どんな種類のFUNが好みでも、美しいエクセルクラスの船はきっとご満足いただけることでしょう。

エクセルレジデンシャルスイート

*クルーズ料金に含まれない場合があります。船上の特典は船や航路によって異なります。

ブラスモンゴリア*

エメリルズ・ビストロ*

ロフト19*

ガイズバーガージョイント

クラウド9スパ*

色々な FUN

プールの日

あなたらしい楽しみ方

バケーションの最高なところは、自分でFUNを選べるところ！船の施設を存分に楽しんだり、単にプールでのんびりしたり、太陽と景色を楽しんだり。全てはあなた次第です。

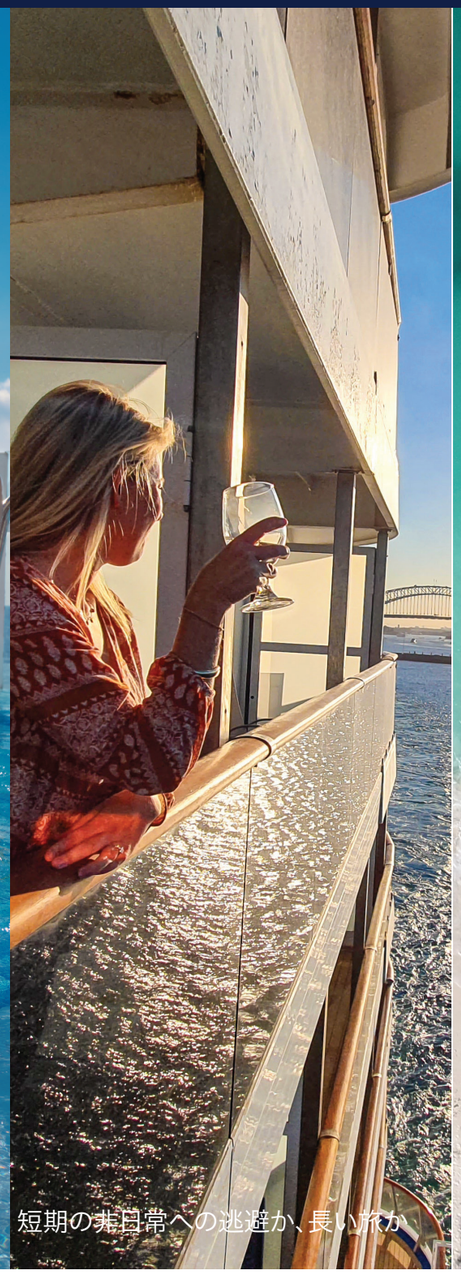
短期の非日常への逃避か、長い旅か

短い休暇から長い旅へ

数日の休みで、時間を最大限に活用したい？それとも、長い冒険を楽しみたい？ カーニバルなら、2日から31日までのクルーズが選べます。さらに、複数のクルーズを連続で楽しむこともできます。

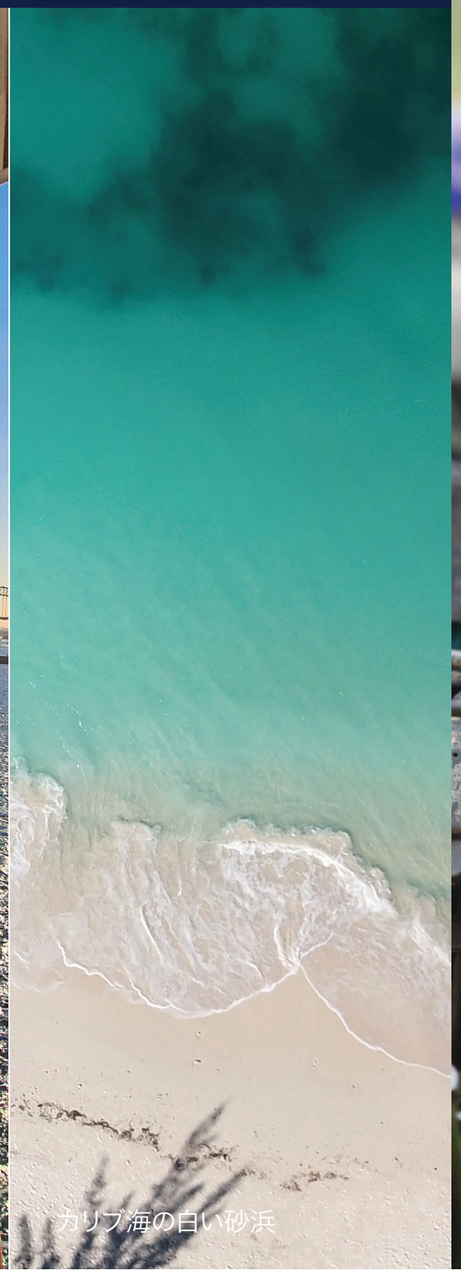
カリブ海の白い砂浜

愛しい寄港地

雪に覆われたアラスカの氷河からローマやギリシャの古代遺跡、美しいカリブ海のビーチ、壮大なグレートバリアリーフなど、息をのむような場所まで、カーニバルは世界中を航行し、皆さまのバケーションの夢を叶えます。

全地形対応車での冒険

...そして冒険も

文化体験に没頭したり、スリリングな冒険に出かけたり、贅沢なリラックスを楽しんだり、最高の料理を味わったり。カーニバルは皆さまの「FUN」を選ぶことを可能にします。

ドレスアップまたはカジュアル

エレガントかカジュアルか

お洒落な服装で、洗練された夜のダイニングやダンスを楽しんでください。または、ダンスシューズを置いて、プールサイドでバーガーを楽しんだり、お部屋に届けてもらったりしてください。それか、両方を楽しむのはいかがでしょうか？

スパの日

禅か冒険か

スパでの贅沢な一日を楽しんだり、魅力的なショーを楽しんだり、ボルトのスリルに興じたり、家族との時間を楽しんだり、大人だけの逃避行を楽しんだり、カクテルを楽しんだりできます。すべての選択肢がカーニバルのクルーズで実現できます。

カーニバル・ファン・イタリアン・スタイル

イタリアン エクストラバガンザ

新しい革新的なコンセプトを見つける旅に乗り出す準備をしましょう。イタリア料理、特別な客室、特別なエクスペリエンス、そしてエンターテインメントを含む、すべてが、姉妹ブランドであるコスタ・クルーズの豊かなイタリアの遺産に影響を受けています。ワクワクする準備をしてください！

カナル・グランデ レストラン

†船上のプログラムやサービスは他のカーニバルのクルーズと異なる場合があります。

A BIT OF ITALY, *Molto fun!*

カーニバルの楽しいイタリアンスタイルの船、カーニバル ヴェネチアそしてカーニバル フィレンツェに乗船すれば、この素晴らしいイタリアの魅力が一つの船に凝縮されていることに驚くことでしょう。それもカーニバルの船で、というのがまた魅力的ですね！

これは、姉妹ブランドであるコスタ・クルーズの影響があるのですが、船上のサービスにはカーニバルならではの要素もたくさん詰まっています。おいしい食事、楽しいエンターテイメント、そして心地よいサービス。これぞまさにカーニバル！さらに、コスタのイタリアの伝統にインスパイアされた独自の新しいサービスもお楽しみいただけます。
カーニバルはこの独特なバケーションを提供できることを誇りに思いますが、何よりも、それをお客様と共有できることを楽しみにしています。

カーニバル ヴェネチア

*クルーズ料金に含まれない場合があります。船上の特典は船や航路によって異なります。

オーシャンスイート

イルヴィアッジョ*

アマリ・バー*

ロープコース

今までで最高のバケーションにしましょう

幅広い世代の家族、子供連れの旅行、または若々しい気持ちの方々に、家族向けプログラムの理想的な組み合わせを提供しています。

🏆最も優れた家族向けのクルーズライン[1]

グランド・ケイマン

*クルーズ料金に含まれない場合があります。船上の特典は船や航路によって異なります。詳細は、www.goccl.com/awards をご覧ください。

スース・アット・シー

ドクター・スースの世界が、キャラクターパレード、朝食会、ストーリータイムなどで息づいています。

キャンプオーシャン

子供たちは安全な環境の中で、年齢に合わせたグループで楽しいアクティビティを体験できます。

ビデオアーケード

ゲーム好きの皆さん、集まれ！全年齢のプレイヤーに楽しんでもらえる多彩なビデオゲームが待っています。

10代専用エリア

ティーンエイジャーのための専用スポットがあります！Club 02™とCircle "C"™をぜひ訪れてみてください。

カーニバルキッチン

家族で一緒に料理を楽しむことが大好きな方々のために、特別にデザインされた料理レッスンを提供しています。

みんなにとっての食事の楽しみ

ピザやバーガーからタコス、寿司、そして高級料理まで、私たちのメニューは家族全員を満足させること間違いなしです

ファミリーフード

みんなで楽しむ準備はいいですか?ファミリーフードTMライブが、今、カーニバルの船上で繰り広げられます！あなたのクルーズディレクターが司会を務めます。

CANDY AND MORE CANDY

チェリーオントップTMのお店では、誰もが楽しめるさまざまなお菓子を取り揃えています。

船内で楽しみを見つけよう

楽しさはどこにでも！ウォーターパークがお好きな方には、ウォータワークスが絶対おすすめです。スリルを求める方は、光速のツイスターウォータースライド、数十メートルにわたるスピードウェイスプラッシュ、そしてカレイドオースライドのスリリングな曲がりくねりを思い切り楽しんでください。

ウォーターワークス

*クルーズ料金に含まれていない場合があります。船上の設備は船やクルーズによって異なります。

プールサイドでのひととき

プールサイドのラウンジチェアをゲットして、美味しい食事やドリンクを楽しんだり、心地よい風に吹かれながら本を読み始めたりしませんか？

ボルト・シージェットコースター

究極の洋上ジェットコースター。このスリリングなアトラクションで、360度の海の景色を満喫しましょう！

空の冒険

空中自転車「SkyRide®」やロープスコースを選んで、息をのむような背景や海の景色をお楽しみください。

スカイコート

バスケットボール、バレーボール、そしてピクルボールのために設計された、アクション満載のスカイコートTMで、楽しみを満喫しましょう。

スパの日

心身をリフレッシュさせるなら、カーニバルのCloud 9 Spa™*を訪れてみてください。身を委ねて、ストレスを忘れましょう。

ゴルフ好きなら？

ミニゴルフコースは、すべての年齢層の愛好家を対象に作られています。挑戦に果敢に立ち向かいませんか？

サロン体験*

ヘアスタイリング、ネイル、さらには歯のホワイトニングまで。ビューティーチームがあなたのスタイルを引き立てます。

アクティブを楽しむ

最新鋭のフィットネスセンターでのクラスや設備をお楽しみください。

オール・インクルーシブ・ダイニング

楽しみの選択肢は無限大。全てが含まれています。

カーニバルのクルーズでは、最高の楽しみが追加料金なしで提供されます。素晴らしい料理を味わうために追加料金を心配する必要はありません。

🏆 食事が最も優れているメインストリームのクルーズライン[1]

パーム・レストラン

*クルーズ料金に含まれていない場合があります。船上の設備は船や航海によって異なります。詳細はwww.goccl.com/awardsをご覧ください。

スケジュールに合わせたディナー

ダイニングでは、早い時間帯や遅い時間帯のシーティングが提供されています。また、お好みの時間にディナーを楽しめる「Your Time Dining」を選択することもできます。

多彩な美味しさ

カーニバルのメニューは、シェフが厳選した選りすぐりの料理や、様々な食事制限に対応した選択肢で、全ての食事ニーズに満足いただけるようになっています。

プール周辺のカジュアルな場所

リドービュッフェ、カーニバルデリ、パスタバー、ブルーイグアナカンティーナなどをお楽しみください！

有名シェフによる絶品料理

シャックのビッグチキンやガイズバーガージョイントを是非お楽しみください。（間違いなく、洋上で最高のハンバーガーです。）

24時間ルームサービス*

ベッドでの朝食や、快適な客室での深夜の軽食など、お任せください。

ピザ＋デリバリー＝うまい*

ピッツェリア デル カピターノが、あなたの食欲にお応えします。ぜひお立ち寄りいただくか、カーニバルHUBアプリからデリバリーをご注文ください。

WE BRUNCH TOO!

終日航海日のランチで、お気に入りの朝食を楽しんだり、早めのランチをお楽しみください。

デザートはいかがですか？

デザートのスペースはありますか？SWIRLSのセルフソフトアイスクリームは、真夜中までお楽しみいただけます。

お食事について

特別な感動を

船上では、すべての食事が非日常な体験となります。一歩上のバケーションをお楽しみいただくために、特別なオプションをお選びください。

ザ・シェフズ・テーブル

* クルーズ料金に含まれない場合もあります。船上の設備は船やクルーズによって異なります。

景色とともに楽しむ食事

多くの場所で屋内や屋外の席が用意されており、美味しい食事を自然の中でお楽しみいただけます。

極上のステーキ

ステーキハウス*で、賞を受賞したワインリストと相まって、最高級のビーフとシーフードをお楽しみください。

日本の味覚を堪能

ボンサイ寿司では、新鮮な寿司やスープ、酒、デザートをお楽しみいただけます。さらに、BONSAI TEPPANYAKIもお見逃しなく。

クラシカルなイタリアン

CUCINA DEL CAPITANO*では、ファミリースタイルのイタリア料理をお楽しみいただけます。また、PIZZERIA DEL CAPITANOで最高のピザをご堪能ください。

世界の料理

CHIBANG!*をぜひ訪れてみてください。こちらは中国とメキシコのフレーバーを融合させたシックなレストランです。

ビストロでのバム!体験

チーフ料理担当のシェフ、エメリル・ラガスが率いるエメリルズ・ビストロ*で、クレオール料理の味わいを楽しんでください。

美味しいシーフード

名だたるマスターシェフ、ルディ・ソダミンが、RUDI'S SEAGRILL*で多彩なお料理を提供しています。

チアーズ!

CHEERS*!では、クルーズ中のお酒（およびノンアルコール）の飲み放題が含まれた素晴らしいプランをご用意しています。

ナイトライフ

いつもとは違う夜

外出する夜と居心地の良い家で過ごす夜、どちらがお好きですか？一つを選ぶ必要はありません。両方の世界を最大限に楽しんでください。

🏆最も優れたエンターテインメントのクルーズライン[1]

グランド・セントラル・ナイト

*クルーズ料金に含まれていない場合があります。船上の施設は船とクルーズによって異なります。詳細については、www.goccl.com/awardsをご覧ください。

ピアノバーでの歌合わせ

手拍子や足拍子、指パチがたっぷりの、賑やかな時間に参加しましょう。

運試しをしてみませんか？

カジノではスロット、テーブルゲーム、ポーカーなどが楽しめます。CARNIVAL PLAYERS CLUB*に参加して特典を受け取りましょう。

思い切り踊ってみてください

ハバナバーに足を踏み入れ、音楽とダンスの魅力でキューバへと心を飛ばしましょう。

静かな夜を楽しんでください

星空の下、穏やかな海風の中で過ごす夜。

ムービーナイト

プールサイドのラウンジチェアー、またはプール自体で快適にして、映画を楽しみましょう。

ショーを楽しんでください

お気に入りの曲が、プレイリストプロダクションで壮大なミュージカルに変身します。

トリビアを楽しみましょう

さあ！あなたの答えをメモして、次の質問を待ちましょう。勝者には楽しい景品があります！

お気に入りのスポーツチーム

SKYBOX™スポーツバーの大型スクリーンでお気に入りのチームを応援しましょう。

終日航海日の楽しみ方

ブルーイグアナ・カンティーナ

START YOUR DAY YOUR WAY

ブルーイグアナカンティーナでのメキシカンクラシックスを取り入れたブランチや、ベッドでの朝食など、楽しい一日の始まりにピッタリの選択肢が待っています。

リド・デッキ・プール

THE POOL IS ALWAYS A GOOD IDEA

友人たちとプールサイドでくつろいだりお子様が泳いだり遊んだりする姿を見守りながら、長い一日をお楽しみください。いずれにしても、プールで太陽の光を浴びる贅沢な時間です。

ジャバブルー・カフェ

RELAX AND RECHARGE

一日中太陽の光を浴びながら楽しい時間を過ごした後は、ちょっとした息抜きが必要ですよね。そんなときは、ジャバブルーカフェ*へ足を運んで、おいしいコーヒーと魅力的なお菓子を楽しみながら、リラックスしてエネルギーをチャージしましょう。

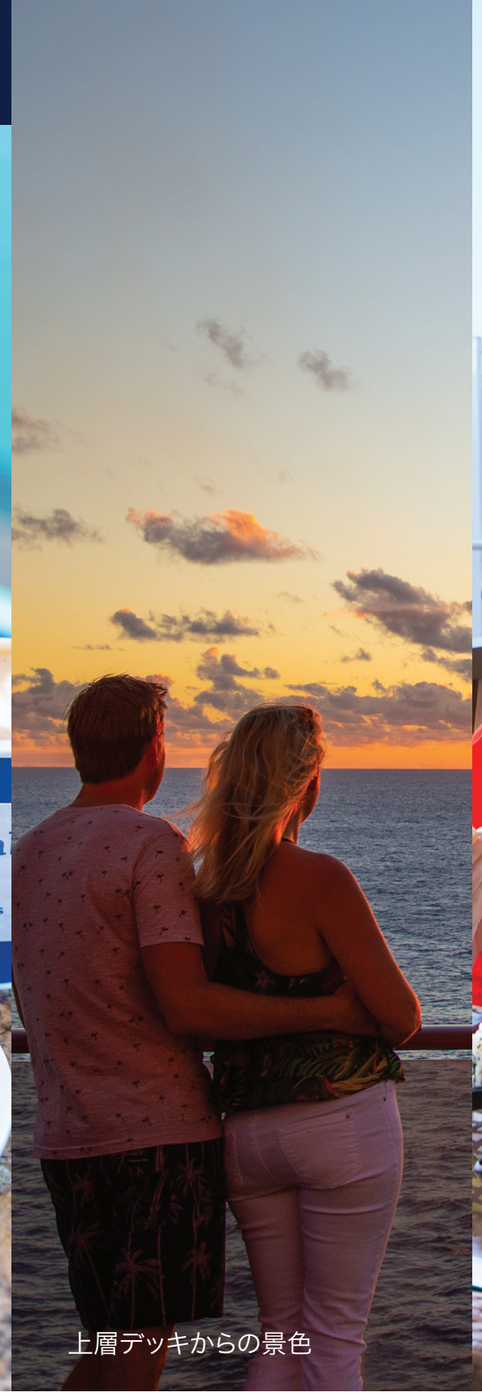

上層デッキからの景色

THE NIGHT'S JUST GETTING STARTED

家族や友人が夕方の準備に忙しい間に、息抜きのひと時を取ってみませんか？息をのむような夕暮れの景色を眺めながら、ゆっくりと過ごす贅沢な時間。そこには、一杯のワインがお伴するかもしれません。ふふっ、私たちだけの楽しい秘密です。

ボンサイ寿司

DINE SIMPLE OR SOPHISTICATED

今夜は、洗練されたダイニングをお楽しみいただくか、あるいはリラックスした雰囲気でクラシックな味わいをご堪能してください。ご家族や友人との素敵な夕食をお約束します。そして、デザートのためにお腹には少し余裕を残しておきましょう！

パンチライナーコメディクラブ

TOP IT OFF WITH A LAUGH

一日中エキサイティングな時間を過ごした後は、心地よい笑い声で一日を締めくくるのが最高です。そして、明日も同じことを繰り返すことも、新しい冒険に挑むこともできます。自由自在に楽しみましょう！

*クルーズ代金に含まれない場合があります。船上の特典は船とクルーズによって異なります。

我が家のような安らぎ

カーニバルの客室には、快適さと充実した設備が整っており、本当にホームシックになるのは難しいでしょう。客室に関して、ひとつの規格が全てのお客様に合うわけではないことを理解しています。そのため、様々なタイプの眠りを求める人々に対応するために、多彩な選択肢を用意しています。カーニバルの楽しい一日の後には、心地よい眠りが欠かせません。

バルコニースタテルーム

準備はいいですか...

毎日のベッドメイキングサービスにはご準備がいります。私たちのスタッフが、あなたが自宅にいるように感じるようにお手伝いします。

すべてのものが揃っています。

客室には十分なクローゼットスペース、柔らかなリネン、電子機器用のコンセントなどが含まれています。

ちゃんと考えてますよ!

最大5人まで収容できる部屋、隣接する部屋、追加のバスルーム、アクセスしやすい部屋が用意されています。

新しい友達を作ろう!

タオルアニマルの魔法は、素晴らしい客室アテンダントによって作られます。

スイート

広々としたスイートでリラックスするか、プライベートバルコニーから海風を満喫してください。

バルコニー

外に出て、プライベートな空間からの景色を楽しみながら、そよ風を感じてください。

オーシャンビュー

眺めの良い船旅を楽しみながら、美しい目的地に向かう途中で海を見ないことはありません。

インテリア

快適で手頃な価格。心地よいリネンと十分なスペースで、心地よい滞在をお約束します。

クルーズを最高の体験にする

美しい空間と充実の設備で、特別なステートルームで自分を贅沢なご褒美をあげてください。

エクセル プレジデンシャル スイート

*クルーズ料金に含まれていない場合があります。船上の特典は船によって異なります。

カーニバル エクセル スイート

カーニバル エクセル スイートは、広々とした客室の中でも特に優れた特典が充実しています。

カーニバル エクセル コーナー スイート

室内の広々とした空間に加えて、大きな角部屋のバルコニーが特徴です。室内も屋外も美しい空間を提供します。

カーニバル エクセル プレジデンシャル スイート

最大の客室で最高の景色をお楽しみください。角部屋のバルコニーにはホットタブがあり、絶景を見逃さないでください。

贅沢な設備をご用意

エクセル スイートには、LOFT 19TM*での優先的なカバナの利用、優先的な搭乗など、魅力的な特典がたくさんあります。

ファミリーハーバー

家族との旅行を満喫するなら、快適な滞在とファミリーハーバーラウンジへの特別なアクセスをお楽しみください。

クラウド9 スパ・ステートルーム

クラウド9スパ・ステートルームに一歩足を踏み入れると、そこにいるだけで心地よく癒される空間に魅了されることでしょう。

ハバナステートルーム

ハバナ・バー＆プールの近くにあるエキゾチックなリゾート感をお楽しみください（ハバナ・プールへの専用アクセスもご利用いただけます！）

テラッツァステートルーム

美しい客室と海辺でのくつろぎを楽しむためのテラッツァ カルネヴァーレへの専用アクセスが特典です。

アメリカ東海岸の母港とメキシコ湾の寄港地

*グリーンランドとカナダの寄港地は、スペースの制約のためこの地図には掲載されていません。これらの寄港地の詳細な航路については、旅行代理店にお問い合わせください。

マイアミ発着クルーズ

マイアミ、フロリダ州

主要な航路

3-DAY | バハマ
カーニバル コンクエスト

Day 1 - マイアミ、フロリダ州
Day 2 - Fun Day 終日航海
Day 3 - セレブレーションキー、バハマ
Day 4 - マイアミ、フロリダ州

3-DAY | バハマ
カーニバル コンクエスト

Day 1 - マイアミ、フロリダ州
Day 2 - Fun Day 終日航海
Day 3 - ナッソー、バハマ
Day 4 - マイアミ、フロリダ州

4-DAY | バハマ
カーニバル コンクエスト

Day 1 - マイアミ、フロリダ州
Day 2 - セレブレーションキーまたはナッソー、バハマ
Day 3 - ハーフムーンケイ、バハマ
Day 4 - Fun Day 終日航海
Day 5 - マイアミ、フロリダ州

4-DAY | バハマ
カーニバル サンライズ

Day 1 - マイアミ、フロリダ州
Day 2 - Fun Day 終日航海
Day 3 - ハーフムーンケイ、バハマ
Day 4 - ナッソー、バハマ
Day 5 - マイアミ、フロリダ州

5-DAY | 西カリブ海
カーニバル サンライズ

Day 1 - マイアミ、フロリダ州
Day 2 - Fun Day 終日航海
Day 3 - グランドケイマン、ケイマン諸島
Day 4 - オチョリオス、ジャマイカ
Day 5 - Fun Day 終日航海
Day 6 - マイアミ、フロリダ州

6-DAY | 西カリブ海
カーニバル ホライゾン

Day 1 - マイアミ、フロリダ州
Day 2 - Fun Day 終日航海
Day 3 - オチョリオス、ジャマイカ
Day 4 - グランドケイマン、ケイマン諸島
Day 5 - コスメル、メキシコ
Day 6 - Fun Day 終日航海
Day 7 - マイアミ、フロリダ州

航路の日程については、お近くの旅行代理店にお問い合わせください。

ハーフムーン・キー

主な寄港地

ナッソー
バハマの歴史的かつ文化的な中心地で、観光や海水浴、そして島の雰囲気を存分に楽しんでください。

オチョリオス
エメラルドグリーンのジャマイカの景色は、レゲエのリズム、美しいビーチ、そして刺激と興奮満載のアクティビティをもたらします。

グランドタークス
風光明媚な景色と豊かな歴史に満ちた小さな島。魅力的な風車、緑豊かな小道、そして絵葉書のような美しいビーチを訪れてください。

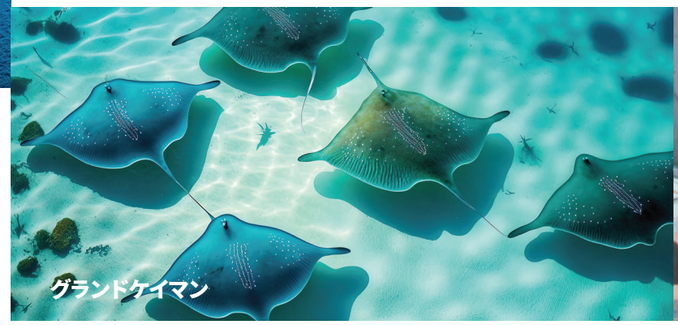
グランドケイマン

バルバドス

寄港地での楽しい体験

海で遊ぶ
エイやイルカと一緒に泳ぎますか、あるいはスキューバダイビングもお楽しみいただけます。水上パークでの遊び方も選択肢に入れてみてはいかがでしょうか？

あなた流の冒険
勇気をだして、行ってみましょう！オフロードのATVライドを楽しんだり、シェノーテ（地下水洞）へのラペリング（懸垂下降）を体験したり、森林をジップラインで滑走したりしてみてください！

極上のリラックス
静かなビーチでくつろぐもよし、地元の見どころを巡るもよし、それとも地元の宝物を探し求めるもよし？魅力的な選択肢を全て楽しんでみませんか？

アルバ

アンバーコーブ

マイアミ発着クルーズ

カーニバル セレブレーション

主要な航路

6-DAY | 東カリブ海
カーニバル セレブレーション

Day 1 - マイアミ、フロリダ州
Day 2 - Fun Day 終日航海
Day 3 - グランドターク
Day 4 - アンバーコーブ、ドミニカ共和国
Day 5 - Fun Day 終日航海
Day 6 - セレブレーションキー、バハマ
Day 7 - マイアミ、フロリダ州

7-DAY | 東カリブ海
カーニバル セレブレーション

Day 1 - マイアミ、フロリダ州
Day 2 - Fun Day 終日航海
Day 3 - グランドターク
Day 4 - アンバーコーブ、ドミニカ共和国
Day 5 - Fun Day 終日航海
Day 6 - ナッソー、バハマ
Day 7 - セレブレーションキー、バハマ
Day 8 - マイアミ、フロリダ州

7-DAY | 東カリブ海
カーニバル セレブレーション

Day 1 - マイアミ、フロリダ州
Day 2 - Fun Day 終日航海
Day 3 - アンバーコーブ、ドミニカ共和国
Day 4 - サンファン、プエルトリコ
Day 5 - セントトーマス、米領バージン諸島
Day 6 - Fun Day 終日航海
Day 7 - Fun Day 終日航海
Day 8 - マイアミ、フロリダ州

8-DAY | 南カリブ海
カーニバル ホライゾン

Day 1 - マイアミ、フロリダ州
Day 2 - Fun Day 終日航海
Day 3 - Fun Day 終日航海
Day 4 - アルバ
Day 5 - ボネール
Day 6 - キュラソー
Day 7 - Fun Day 終日航海
Day 8 - Fun Day 終日航海
Day 9 - マイアミ、フロリダ州

8-DAY | 東カリブ海
カーニバル マジック

Day 1 - マイアミ、フロリダ州
Day 2 - Fun Day 終日航海
Day 3 - Fun Day 終日航海
Day 4 - セントトーマス、米領バージン諸島
Day 5 - セントマーティン、オランダ領アンティル
Day 6 - サンファン、プエルトリコ
Day 7 - アンバーコーブ、ドミニカ共和国
Day 8 - Fun Day 終日航海
Day 9 - マイアミ、フロリダ州

14-DAY | 南カリブ海
カーニバル コンクエスト

Day 1 - マイアミ、フロリダ州
Day 2 - Fun Day 終日航海
Day 3 - Fun Day 終日航海
Day 4 - セントマーティン、オランダ領アンティル
Day 5 - アンティグア
Day 6 - ドミニカ
Day 7 - バルバドス
Day 8 - グレナダ
Day 9 - Fun Day 終日航海
Day 10 - キュラソー
Day 11 - アルバ
Day 12 - Fun Day 終日航海
Day 13 - グランドターク
Day 14 - Fun Day 終日航海
Day 15 - マイアミ、フロリダ州

航路の日程については、お近くの旅行代理店にお問い合わせください。

サンファン、プエルトリコ

主な寄港地

サンファン
石畳の道、歴史的な要塞、そしてデザイナーブティック... 更には黄金色の砂浜と近くの熱帯雨林もあります。

アンバーコーブ
カーニバルだけの特別な寄港地です。バー、プール、ショッピングが楽しめます。 近くのプエルトプラタは、ドミニカの歴史を体験できます。

コスメル
島の雰囲気を存分に楽しみながら、ダイビング、静かなビーチタイム、ジップライン、マヤ遺跡など、さまざまなアクティビティをお楽しみください！

セントトーマス

ANTIGUA

寄港地での楽しい体験

歴史を学ぶ
マヤの遺跡、考古学的な遺跡、または植民地時代の要塞を訪れませんか？歴史的建築に興味がありますか？そのためのウォーキングツアーが用意されています！

現地の文化
アルティザンチョコレートやテキーラのテイスティングはいかがですか？地元のシェフによる料理教室もあります。それだけでなく、さらに多くの楽しみが待っています！

ビーチの日
世界一美しいビーチがみなさんを待っています。静かな椅子を選んでくつろぎ、カバナを予約してリラックスしたり、パドルボールのゲームに参加して楽しんでください！

セントマーティン

コズメル

ガルベストン発着クルーズ

カーニバル ジュビリー

主要な航路

4-DAY | 西カリブ海
カーニバル ブリーズ

Day 1 - ガルベストン、テキサス州
Day 2 - Fun Day 終日航海
Day 3 - コスメル、メキシコ
Day 4 - Fun Day 終日航海
Day 5 - ガルベストン、テキサス州

5-DAY | 西カリブ海
カーニバル ブリーズ

Day 1 - ガルベストン、テキサス州
Day 2 - Fun Day 終日航海
Day 3 - コスメル、メキシコ
Day 4 - プログレソ、ユカタン州、メキシコ
Day 5 - Fun Day 終日航海
Day 6 - ガルベストン、テキサス州

6-DAY | 西カリブ海
カーニバル ドリーム

Day 1 - ガルベストン、テキサス州
Day 2 - Fun Day 終日航海
Day 3 - コスタマヤ、メキシコ
Day 4 - ベリーズ
Day 5 - コスメル、メキシコ
Day 6 - Fun Day 終日航海
Day 7 - ガルベストン、テキサス州

7-DAY | バハマ
カーニバル ジュビリー

Day 1 - ガルベストン、テキサス州
Day 2 - Fun Day 終日航海
Day 3 - Fun Day 終日航海
Day 4 - マホガニーベイ、ロアタン
Day 5 - コスタマヤ、メキシコ
Day 6 - コスメル、メキシコ
Day 7 - Fun Day 終日航海
Day 8 - ガルベストン、テキサス州

7-DAY | 西カリブ海
カーニバル ビスタ

Day 1 - ガルベストン, テキサス州
Day 2 - Fun Day 終日航海
Day 3 - Fun Day 終日航海
Day 4 - マホガニーベイ, ロアタン
Day 5 - ベリーズ
Day 6 - コスメル, メキシコ
Day 7 - Fun Day 終日航海
Day 8 - ガルベストン, テキサス州

8-DAY | 東カリブ海
カーニバル ドリーム

Day 1 - ガルベストン, テキサス州
Day 2 - Fun Day 終日航海
Day 3 - キーウェスト, フロリダ州
Day 4 - セレブレーションキー, バハマ
Day 5 - ハーフムーンケイ, バハマ
Day 6 - ナッソー, バハマ
Day 7 - Fun Day 終日航海
Day 8 - Fun Day 終日航海
Day 9 - ガルベストン, テキサス州

航路の日程については、お近くの旅行代理店にお問い合わせください。

マホガニー・ベイ、ロアタン

主な寄港地

マホガニー・ベイ、ロアタン
絹のように滑らかな砂浜とダイヤモンドのような透明な海が、素晴らしいダイビングや釣り、そして心奪われるようなビーチを約束します。

コスタマヤ
メキシコの海岸線では、銀色に輝くイルカやターコイズブルーの波、そして象牙のような白い砂浜が皆様をお出迎えし、さらには内陸でのマヤのピラミッド探検も楽しめます。

ベリーズ
密林のジャングル、豊かな野生動物、滑らかな砂浜、風になびくヤシの木、そして色鮮やかなサンゴの庭がお待ちしています。

コスタマヤ

プログレソ、ユカタン

寄港地での楽しい体験

スキューバダイビングまたはシュノーケリング
スキューバダイビング、スヌーバ、シュノーケリング、水中での冒険をお楽しみいただけます。

熱帯雨林のアドベンチャー
熱帯雨林の吊り橋を歩いたり、よりスリリングな体験を求めてジップラインを選んだり、またはいつでもケーブチュービングが楽しめます。

イルカと泳ぐ
イルカと一緒に学んだり、触れ合ったり、遊んだりしましょう。
この貴重な機会を楽しんでください。

ベリーズ

コスメル

ガルベストン発着クルーズ

ガルベストン、テキサス州

主要な航路

9-DAY | 西カリブ海
カーニバル ミラクル

Day 1 - ガルベストン, テキサス州
Day 2 - Fun Day 終日航海
Day 3 - Fun Day 終日航海
Day 4 - オチョリオス, ジャマイカ
Day 5 - グランドケイマン, ケイマン諸島
Day 6 - コスタマヤ, メキシコ
Day 7 - ベリーズ
Day 8 - コスメル, メキシコ
Day 9 - Fun Day 終日航海
Day 10 - ガルベストン, テキサス州

10-DAY | 西カリブ海
カーニバル レジェンド

Day 1 - ガルベストン, テキサス州
Day 2 - Fun Day 終日航海
Day 3 - コスメル, メキシコ
Day 4 - ベリーズ
Day 5 - マホガニーベイ, ロアタン
Day 6 - Fun Day 終日航海
Day 7 - モンテゴベイ, ジャマイカ
Day 8 - グランドケイマン, ケイマン諸島
Day 9 - Fun Day 終日航海
Day 10 - Fun Day 終日航海
Day 11 - ガルベストン, テキサス州

11-DAY | 東カリブ海
カーニバル ミラクル

Day 1 - ガルベストン, テキサス州
Day 2 - Fun Day 終日航海
Day 3 - Fun Day 終日航海
Day 4 - モンテゴベイ, ジャマイカ
Day 5 - Fun Day 終日航海
Day 6 - アンバーコーヴ, ドミニカ共和国
Day 7 - グランドタ―ク
Day 8 - プリンセス・ケイ, バハマ
Day 9 - ナッソー, バハマ
Day 10 - Fun Day 終日航海
Day 11 - Fun Day 終日航海
Day 12 - ガルベストン, テキサス州

12-DAY | 南カリブ海
カーニバル ミラクル

Day 1 - ガルベストン、テキサス州
Day 2 - Fun Day 終日航海
Day 3 - Fun Day 終日航海
Day 4 - グランドケイマン、ケイマン諸島
Day 5 - Fun Day 終日航海
Day 6 - アルバ
Day 7 - ボネール
Day 8 - キュラソー
Day 9 - Fun Day 終日航海
Day 10 - オチョリオス、ジャマイカ
Day 11 - Fun Day 終日航海
Day 12 - Fun Day 終日航海
Day 13 - ガルベストン、テキサス州

14-DAY | パナマ運河
カーニバル ドリーム

Day 1 - ガルベストン、テキサス州
Day 2 - Fun Day 終日航海
Day 3 - Fun Day 終日航海
Day 4 - モンテゴベイ、ジャマイカ
Day 5 - Fun Day 終日航海
Day 6 - アルバ
Day 7 - キュラソー
Day 8 - Fun Day 終日航海
Day 9 - カルタヘナ、コロンビア
Day 10 - コロン（パナマ運河）、パナマ
Day 11 - リモン、コスタリカ
Day 12 - Fun Day 終日航海
Day 13 - コスメル、メキシコ
Day 14 - Fun Day 終日航海
Day 15 - ガルベストン、テキサス州

航路の日程については、お近くの旅行代理店にお問い合わせください。

モンテゴベイ

主な寄港地

モンテゴベイ
ジャマイカの美しいビーチ、充実したショッピング、レストラン、ゴルフコース、そして風光明媚な田園風景や歴史的な魅力が待っています。

プリンセス・ケイズ
カーニバルのこのプライベート・デスティネーションは、泳ぎやカヤック、セーリングなどの選択肢が豊富なビーチデーに最適です。

グランドケイマン
この陽光に満ちた熱帯の場所で、英国流のおもてなしをお楽しみください。ビーチが好きな人や自然が好きな人の両方が、これらを最高のスポットとして評価しています。

カルタヘナ

プリンセス・ケイズ

寄港地での楽しい体験

地元の生活を満喫
カルタヘナは500年ほどの歴史を持ち、ビーチやショッピング、そして夜遊びが楽しめる様々なエリアがあります。

一度は訪れたい場所
パナマ運河の驚くべき建築技術を見学しましょう。南カリブの魅力あふれるアルバ、ボネール、キュラソーもお楽しみください。

景色を楽しみながらエクササイズ
島めぐりの自転車アドベンチャーや、2人で楽しむ水中自転車、あるいはパドルボードもオプションです。

パナマ運河

プリンセス・ケイズ

ポートカナベラル発着クルーズ

ポートカナベラル、フロリダ州

主要な航路

3-DAY | バハマ
カーニバル グローリー

Day 1 - ポートカナベラル、フロリダ州
Day 2 - セレブレーション・キー、バハマ
Day 3 - Fun Day 終日航海
Day 4 - ポートカナベラル、フロリダ州

3-DAY | バハマ
カーニバル グローリー

Day 1 - ポートカナベラル、フロリダ州
Day 2 - ナッソー、バハマ
Day 3 - Fun Day 終日航海
Day 4 - ポートカナベラル、フロリダ州

4-DAY | バハマ
カーニバル グローリー

Day 1 - ポートカナベラル、フロリダ州
Day 2 - セレブレーション・キー、バハマ
Day 3 - ナッソー、バハマ
Day 4 - Fun Day 終日航海
Day 5 - ポートカナベラル、フロリダ州

4-DAY | バハマ
カーニバル フリーダム

Day 1 - ポートカナベラル、フロリダ州
Day 2 - Fun Day 終日航海
Day 3 - ハーフムーンケイ、バハマ
Day 4 - セレブレーション・キー、バハマ
Day 5 - ポートカナベラル、フロリダ州

5-DAY | 東カリブ海
カーニバル フリーダム

Day 1 - ポートカナベラル、フロリダ州
Day 2 - Fun Day 終日航海
Day 3 - グランドターク
Day 4 - アンバーコーブ、ドミニカ共和国
Day 5 - Fun Day 終日航海
Day 6 - ポートカナベラル、フロリダ州

5-DAY | 東カリブ海
カーニバル フリーダム

Day 1 - ポートカナベラル、フロリダ州
Day 2 - セレブレーションキー、バハマ
Day 3 - ナッソー、バハマ
Day 4 - ハーフムーン・ケイ、バハマ
Day 5 - Fun Day 終日航海
Day 6 - ポートカナベラル、フロリダ州

航路の日程については、お近くの旅行代理店にお問い合わせください。

セレブレーション・キー

主な寄港地

セレブレーション・キー
この楽園はカーニバルのお客様だけの特別な場所です。大人も、家族も……楽しみや自然の美を大切にするすべての方に絶好な場所です！

アンバーコーブ
プール、バー、ショッピングなどが揃う特別な寄港地です。その先には、ドミニカの歴史と文化に溢れる町プエルトプラタが広がっています。

ハーフムーン・ケイ
楽しいビーチでの一日が待っています！
20年連続でポーソール・マガジンによりベストプライベートアイランドに選ばれています！

ナッソー

アンバーコーブ

寄港地での楽しい体験

プライベートビーチ
ビーチやプールサイドのカバナを借りるもよし、あるいはヤシの木の下で穏やかな椅子に座って、波の音を楽しむもよし。

島の冒険ツアー
オフロード車や3輪スクーターに乗ったり、ジェットスキーやハマーで美しい景色を巡ることもできますよ！

乗馬体験
風光明媚なトレイルや海岸線を、馬に乗って駆け抜けましょう。自撮りにぴったりの最高の背景が待っていますよ！

ハーフムーン・ケイ

グランドターク

ポートカナベラル発着クルーズ

マルディグラ

主要な航路

6-DAY | 東カリブ海
カーニバル ビスタ

Day 1 - ポートカナベラル、フロリダ州
Day 2 - Fun Day 終日航海
Day 3 - ハーフムーンケイ、バハマ
Day 4 - グランドタ－ク
Day 5 - アンバーコーブ、ドミニカ共和国
Day 6 - Fun Day 終日航海
Day 7 - ポートカナベラル、フロリダ州

6-DAY | 東カリブ海
マルディグラ

Day 1 - ポートカナベラル、フロリダ州
Day 2 - Fun Day 終日航海
Day 3 - グランドタ－ク
Day 4 - アンバーコーブ、ドミニカ共和国
Day 5 - Fun Day 終日航海
Day 6 - セレブレーション・キー、バハマ
Day 7 - ポートカナベラル、フロリダ州

7-DAY | 東カリブ海
マルディグラ

Day 1 - ポートカナベラル、フロリダ州
Day 2 - セレブレーション・キー、バハマ
Day 3 - ナッソー、バハマ
Day 4 - Fun Day 終日航海
Day 5 - アンバーコーブ、ドミニカ共和国
Day 6 - グランドタ－ク
Day 7 - Fun Day 終日航海
Day 8 - ポートカナベラル、フロリダ州

7-DAY | 西カリブ海
マルディグラ

Day 1 - ポートカナベラル、フロリダ州
Day 2 - Fun Day 終日航海
Day 3 - Fun Day 終日航海
Day 4 - マホガニーベイ、ロアタン
Day 5 - コスメル、メキシコ
Day 6 - Fun Day 終日航海
Day 7 - セレブレーション・キー、バハマ
Day 8 - ポートカナベラル、フロリダ州

8-DAY | 南カリブ
カーニバル ビスタ

Day 1 - ポートカナベラル、フロリダ州
Day 2 - Fun Day 終日航海
Day 3 - Fun Day 終日航海
Day 4 - アルバ
Day 5 - キュラソー
Day 6 - Fun Day 終日航海
Day 7 - グランドタ－ク
Day 8 - Fun Day 終日航海
Day 9 - ポートカナベラル、フロリダ州

8-DAY | 東カリブ海
カーニバル ビスタ

Day 1 - ポートカナベラル、フロリダ州
Day 2 - Fun Day 終日航海
Day 3 - アンバーコーブ、ドミニカ共和国
Day 4 - サンファン、プエルトリコ
Day 5 - セントマーティン、アンティル諸島
Day 6 - セントトーマス、バージン諸島
Day 7 - Fun Day 終日航海
Day 8 - Fun Day 終日航海
Day 9 - ポートカナベラル、フロリダ州

航路の日程については、お近くの旅行代理店にお問い合わせください。

セントトーマス

主な寄港地

セントマーティン
この島は、オランダとフランスの一部が合わさったカリブ海の雰囲気を楽しみながら、ショッピングやトップクラスの料理をお楽しみいただけます。

アルバ
このキラキラ輝くカリブ海の隅々を遊び尽くすもよし、または太陽に照りつけられたビーチでまったり過ごすもよし。

グランドタ－ク
この景色の素晴らしい小さな島は歴史的な魅力が詰まっています。風車や美しいビーチ、草原の散策路など、訪れる価値があります。

キュラソー

アルバ

寄港地での楽しい体験

ボートでの探検
木製のスクーナー、双頭船、またはアメリカズカップのセーリングヨット、どれを選んでも、あなたのボートツアーの夢を叶えます。

上空から見る景色
寄港地の美しさをチェアリフトや海岸の丘のハイキング、そして世界最高のジップラインをお楽しみください！

ショッピング三昧
楽しいショッピングがお待ちしています。宝石、ファッション、そしてオランダのグダチーズなど、あなたの情熱に火をつけるような素晴らしい品々が揃っています。

セントマーティン

アルバ

ジャクソンビル、モービル発着クルーズ

カーニバル イレーション

カーニバル スピリット

主要な航路

4-DAY
バハマ
カーニバル イレーション

Day 1 - ジャクソンビル、フロリダ州
Day 2 - セレブレーションキー、バハマ
Day 3 - ナッソー、バハマ
Day 4 - Fun Day 終日航海
Day 5 - ジャクソンビル、フロリダ州

5-DAY
バハマ
カーニバル イレーション

Day 1 - ジャクソンビル、フロリダ州
Day 2 - Fun Day 終日航海
Day 3 - セレブレーションキー、バハマ
Day 4 - プリンセス・ケイ、バハマ
Day 5 - Fun Day 終日航海
Day 6 - ジャクソンビル、フロリダ州

6-DAY
西カリブ海
カーニバル スピリット

Day 1 - モービル、アラバマ州
Day 2 - Fun Day 終日航海
Day 3 - Fun Day 終日航海
Day 4 - ベリーズ
Day 5 - コスメル、メキシコ
Day 6 - Fun Day 終日航海
Day 7 - モービル、アラバマ州

8-DAY
バハマ
カーニバル スピリット

Day 1 - モービル、アラバマ州
Day 2 - Fun Day 終日航海
Day 3 - ビミニ、バハマ
Day 4 - セレブレーションキー、バハマ
Day 5 - プリンセス・ケイ、バハマ
Day 6 - ナッソー、バハマ
Day 7 - Fun Day 終日航海
Day 8 - Fun Day 終日航海
Day 9 - モービル、アラバマ州

主な寄港地

セレブレーション・キー

この特別な島では、カーニバルのお客様だけが楽しめる、1.6キロに及ぶ白い砂浜や淡水のラグーン、地元のバハマ料理やショッピングが楽しめます。

セレブレーション・キー

コスメル

ベリーズ

プリンセス・ケイ

寄港地での楽しい体験

バハマが呼んでいます!

透き通るような青い海があなたを待っています。泳いだり、ボートに乗ったり、シュノーケリングを楽しんだり、日光浴してみたりしませんか?

航路の日程については、お近くの旅行代理店にお問い合わせください。

ニューヨーク発着クルーズ

カーニバル ヴェネチア

主要な航路

4-DAY
バミューダ
カーニバル ヴェネチア

Day 1 - マンハッタン、ニューヨーク州
Day 2 - Fun Day 終日航海
Day 3 - バミューダ
Day 4 - Fun Day 終日航海
Day 5 - マンハッタン、ニューヨーク州

7-DAY
カナダ、ニューイングランド
カーニバル ヴェネチア

Day 1 - マンハッタン、ニューヨーク州
Day 2 - Fun Day 終日航海
Day 3 - セントジョン、カナダ
Day 4 - ハリファックス、カナダ
Day 5 - シドニー、カナダ
Day 6 - Fun Day 終日航海
Day 7 - Fun Day 終日航海
Day 8 - マンハッタン、ニューヨーク州

8-DAY
東カリブ海
カーニバル ヴェネチア

Day 1 - マンハッタン、ニューヨーク州
Day 2 - Fun Day 終日航海
Day 3 - Fun Day 終日航海
Day 4 - アンバーコーブ、ドミニカ共和国
Day 5 - グランドタターク
Day 6 - ハーフムーン・ケイ、バハマ
Day 7 - Fun Day 終日航海
Day 8 - Fun Day 終日航海
Day 9 - マンハッタン、ニューヨーク州

11-DAY
バハマ
カーニバル ヴェネチア

Day 1 - マンハッタン、ニューヨーク州
Day 2 - Fun Day 終日航海
Day 3 - Fun Day 終日航海
Day 4 - グランドタターク
Day 5 - アンバーコーブ、ドミニカ共和国
Day 6 - サンファン、プエルトリコ
Day 7 - セントトーマス
Day 8 - セントマーチン
Day 9 - Fun Day 終日航海
Day 10 - Fun Day 終日航海
Day 11 - Fun Day 終日航海
Day 12 - マンハッタン、ニューヨーク州

主な寄港地

バミューダ

ピンクの砂のビーチやターコイズブルーの美しい海を訪れ、ブリティッシュな雰囲気がトロピカルなフレーバーと融合したユニークな寄港地をお楽しみください。

バミューダ

ハリファックス

寄港地での楽しい体験

アクティブリラクゼーション

カリブ海のセントトーマス島で馬に乗りながらビーチを探検したり、プエルトリコの雨林でハイキングを楽しんだり。一度のクルーズで両方を楽しむこともできます。

セントジョン

セントトーマス

ニューオーリンズ発着クルーズ

カーニバル ヴァラー

主要な航路

4-DAY
西カリブ海
カーニバル ヴァラー

Day 1 - ニューオーリンズ、ルイジアナ州
Day 2 - Fun Day 終日航海
Day 3 - コスメル、メキシコ
Day 4 - Fun Day 終日航海
Day 5 - ニューオーリンズ、ルイジアナ州

5-DAY
西カリブ海
カーニバル ヴァラー

Day 1 - ニューオーリンズ、ルイジアナ州
Day 2 - Fun Day 終日航海
Day 3 - コスメル、メキシコ
Day 4 - プログレソ、メキシコ
Day 5 - Fun Day 終日航海
Day 6 - ニューオーリンズ、ルイジアナ州

7-DAY
西カリブ海
カーニバル リバティ

Day 1 - ニューオーリンズ、ルイジアナ州
Day 2 - Fun Day 終日航海
Day 3 - Fun Day 終日航海
Day 4 - モンテゴ・ベイ、ジャマイカ
Day 5 - グランドケイマン
Day 6 - コスメル、メキシコ
Day 7 - Fun Day 終日航海
Day 8 - ニューオーリンズ、ルイジアナ州

7-DAY
東カリブ海
カーニバル リバティ

Day 1 - ニューオーリンズ、ルイジアナ州
Day 2 - Fun Day 終日航海
Day 3 - キーウェスト、フロリダ州
Day 4 - セレブレーションキー、バハマ
Day 5 - ナッソー、バハマ
Day 6 - Fun Day 終日航海
Day 7 - Fun Day 終日航海
Day 8 - ニューオーリンズ、ルイジアナ州

主な寄港地

キーウェスト

ヤシの木が陰を作る通りや、カラフルなバンガロー、ヴィンテージの酒場、熱帯の花々が溢れる場所で、魅力にあふれています。

寄港地での楽しい体験

あなたのペースで探検

自転車や地下鉄、または歩きで。自分のペースで探検しましょう。カーニバルがサポートします。

コスメル

キーウェスト

ベリーズ

航路の日程については、お近くの旅行代理店にお問い合わせください。

チャールストン発着クルーズ

カーニバル サンシャイン

主要な航路

4-DAY
バハマ
カーニバル サンシャイン

Day 1 - チャールストン、サウスカロライナ州
Day 2 - Fun Day 終日航海
Day 3 - ナッソー、バハマ
Day 4 - Fun Day 終日航海
Day 5 - チャールストン、サウスカロライナ州

5-DAY
バハマ
カーニバル サンシャイン

Day 1 - チャールストン、サウスカロライナ州
Day 2 - Fun Day 終日航海
Day 3 - ナッソー、バハマ
Day 4 - ハーフムーンケイ、バハマ
Day 5 - Fun Day 終日航海
Day 6 - チャールストン、サウスカロライナ州

主な寄港地

ナッソー&ハーフムーン・ケイ

2か所のバハマのハイライトは、プライベートビーチの楽園と都会的な首都の両方の魅力を最大限に味わえます。

寄港地での楽しい体験

ファミリー向けのFUN

バハマでは、楽しい時間がすぐに始まります。風の強い日には帆船でのセーリング、またはカーニバルのプライベートアイランド、ハーフムーンケイでのリラックスなど、魅力的な体験が待っています。さらに、野生動物とのひとときも楽しめますよ。

ナッソー

ハーフムーンケイ

ハーフムーンケイ

ナッソー

ノーフォーク発着クルーズ

カーニバル サンシャイン

主要な航路

6-DAY | バハマ
カーニバル サンシャイン

Day 1 - ノーフォーク、バージニア州
Day 2 - Fun Day 終日航海
Day 3 - セレブレーションキー、バハマ
Day 4 - ナッソー、バハマ
Day 5 - ビミニ、バハマ
Day 6 - Fun Day 終日航海
Day 7 - ノーフォーク、バージニア州

8-DAY | 東カリブ海
カーニバル サンシャイン

Day 1 - ノーフォーク、バージニア州
Day 2 - Fun Day 終日航海
Day 3 - Fun Day 終日航海
Day 4 - ハーフムーンケイ、バハマ
Day 5 - グランドターク
Day 6 - アンバーコーブ、ドミニカ共和国
Day 7 - Fun Day 終日航海
Day 8 - Fun Day 終日航海
Day 9 - ノーフォーク、バージニア州

主な寄港地

ビミニ

ユニークでリラックスした雰囲気が漂う素晴らしい場所で、釣りやダイビング、ビーチでのくつろぎなど、魅力的なアクティビティが楽しめます。

寄港地での楽しい体験

島の街、大いなる経験

ビーチタイムからプライベートなバンガロー、ジップライン、ジェットスキーまで、これらの美しい目的地は楽しさ満点です！

航路の日程については、お近くの旅行代理店にお問い合わせください。

ナッソー

ビミニ

アンバーコーブ

セレブレーションキー

ボルチモア発着クルーズ

ナノルタリク、グリーンランド

主要な航路

7-DAY | バハマ
カーニバル プライド

Day 1 - ボルチモア、メリーランド州
Day 2 - Fun Day 終日航海
Day 3 - Fun Day 終日航海
Day 4 - ナッソー、バハマ
Day 5 - プリンセスケイ、バハマ
Day 6 - セレブレーションキー、バハマ
Day 7 - Fun Day 終日航海
Day 8 - ボルチモア、メリーランド州

14-DAY | グリーンランド&カナダ
カーニバル プライド

Day 1 - ボルチモア、メリーランド州
Day 2 - Fun Day 終日航海
Day 3 - Fun Day 終日航海
Day 4 - Fun Day 終日航海
Day 5 - Fun Day 終日航海
Day 6 - Fun Day 終日航海
Day 7 - ナノルタリク、グリーンランド
Day 8 - カコルトク、グリーンランド
Day 9 - Fun Day 終日航海
Day 10 - セントアンソニー、カナダ
Day 11 - コーナーブルック、カナダ
Day 12 - シドニー、カナダ
Day 13 - Fun Day 終日航海
Day 14 - Fun Day 終日航海
Day 15 - ボルチモア、メリーランド州

主な寄港地

ナノルタリク、グリーンランド

約1,000人の住人が暮らすこの町は、壮大なフィヨルド、水中生物、そしてグリーンランドで唯一の森があり、訪れる人々を歓迎します。

寄港地での楽しい体験

ビーチでの日々からバイキングの歴史まで

バハマクルーズでは日光に輝くビーチ、グリーンランドやカナダへのクルーズではショッピングや北極圏の魅力まで、どれも魅力的な航路ばかりです。気に入ったのを選ぶのは難しいですね！

海の日を一緒に楽しむ

アンソニー、ニューファンドラン

ナッソー

プリンセス・ケイ

タンパ発着クルーズ

カーニバル パラダイス

主要な航路

4-DAY | 西カリブ海
カーニバル パラダイス

Day 1 - タンパ、フロリダ州
Day 2 - Fun Day 終日航海
Day 3 - コスメル、メキシコ
Day 4 - Fun Day 終日航海
Day 5 - タンパ、フロリダ州

5-DAY | 西カリブ海
カーニバル パラダイス

Day 1 - タンパ、フロリダ州
Day 2 - Fun Day 終日航海
Day 3 - グランドケイマン
Day 4 - メキシコ、コスメル
Day 5 - Fun Day 終日航海
Day 6 - タンパ、フロリダ州

6-DAY | 西カリブ海
カーニバル パラダイス

Day 1 - タンパ、フロリダ州
Day 2 - Fun Day 終日航海
Day 3 - マホガニーベイ、ロアタン
Day 4 - ベリーズ
Day 5 - コスメル、メキシコ
Day 6 - Fun Day 終日航海
Day 7 - タンパ、フロリダ州

7-DAY | 西カリブ海
カーニバル プライド

Day 1 - タンパ、フロリダ州
Day 2 - Fun Day 終日航海
Day 3 - グランドケイマン
Day 4 - マホガニーベイ、ロアタン
Day 5 - ベリーズ
Day 6 - コスメル、メキシコ
Day 7 - Fun Day 終日航海
Day 8 - タンパ、フロリダ州

8-DAY | 西カリブ海
カーニバル プライド

Day 1 - タンパ、フロリダ州
Day 2 - Fun Day 終日航海
Day 3 - コスメル、メキシコ
Day 4 - コスタマヤ、メキシコ
Day 5 - ベリーズ
Day 6 - マホガニーベイ、ロアタン
Day 7 - グランドケイマン、ケイマン諸島
Day 8 - Fun Day 終日航海
Day 9 - タンパ、フロリダ州

航路の日程については、お近くの旅行代理店にお問い合わせください。

コスメル

主な寄港地

コスメル
島の風情を存分に楽しみながら、様々なアクティビティを楽しめます。ダイビングやのんびりとしたビーチタイム、ジップライン、マヤの遺跡など、魅力的な体験が盛りだくさんです！

ベリーズ
ベリーズの美しい自然は、低地のジャングル、砂浜、揺れるヤシの木、そして色鮮やかなサンゴの庭園など、魅力的な要素が満載です。

マホガニーベイ、ロアタン
ダイヤモンドのように透明な海は、素晴らしいダイビングや楽しい釣りを約束します。そして、心を奪われるような美しいビーチは、リラックスしたひとときを楽しませてくれます。

コスタマヤ

マホガニーベイ

寄港地での楽しい体験

冒険
ラフティング、釣り、ジップライン、あるいはレインフォレストの空中散歩――どれもあなたが選ぶことができるアクティビティです。

家族と楽しむ
マヤ文化や現代の島の生活について学ぶことができます。地元の人々と散歩しながら話す素敵な一日は、家族の思い出になります。

クリスタルケイブ
透き通った結晶の形状に驚嘆し、その名前が「クリスタルケイブ」と呼ばれる理由を興味深く考察しましょう。

ベリーズ

グランドケイマン

アメリカ西海岸の母港と寄港地

アラスカ

バルディーズ、アラスカ州

アンカレッジ、アラスカ 州

ハバード・グレーシャー、アラスカ州

スカグウェイ、アラスカ州

ヘインズ、アラスカ州

アイシー・ストレイト・ポイント、アラスカ州

ジュノー、アラスカ州

シトカ、アラスカ州

トレーシー・アーム・フィヨルド

エンディコット・アーム・フィヨルド

ケチカン、アラスカ州

プリンス・ルパート、カナダ

カナダ

ビクトリア、カナダ

シアトル、
ワシントン州

太平洋

アメリカ
合衆国

サンフランシスコ、
カリフォルニア州

ロサンゼルス（ロングビーチ）、
カリフォルニア州

カタリナ島、カリフォルニア州

エンセナダ、メキシコ

ラパス、メキシコ

マサトラン、メキシコ

カボ・サン・ルーカス、メキシコ

プエルト・バヤルタ、メキシコ

ハワイ

ナヴィリウィリ、カウアイ島

ホノルル

カフルイ、マウイ島

ヒロ

コナ

母港

寄港地

ロサンゼルス(ロングビーチ)発着クルーズ

カーニバル パノラマ

主要な航路

3-DAY | バハメキシコ
カーニバル ラディアンス

Day 1 - ロングビーチ、(ロサンゼルス),カリフォルニア州
Day 2 - Fun Day 終日航海
Day 3 - エンセナダ、メキシコ
Day 4 - ロングビーチ、(ロサンゼルス),カリフォルニア州

4-DAY | バハメキシコ
カーニバル ミラクル

Day 1 - ロングビーチ、(ロサンゼルス),カリフォルニア州
Day 2 - カタリナ島
Day 3 - エンセナダ、メキシコ
Day 4 - Fun Day 終日航海
Day 5 - ロングビーチ、(ロサンゼルス),カリフォルニア州

5-DAY | メキシカンリビエラ
カーニバル フィレンツェ

Day 1 - ロングビーチ、(ロサンゼルス),カリフォルニア州
Day 2 - Fun Day 終日航海
Day 3 - カボサンルーカス、メキシコ
Day 4 - Fun Day 終日航海
Day 5 - エンセナダ、メキシコ
Day 6 - ロングビーチ、(ロサンゼルス),カリフォルニア州

6-DAY | メキシカンリビエラ
カーニバル パノラマ

Day 1 - ロングビーチ、(ロサンゼルス),カリフォルニア州
Day 2 - Fun Day 終日航海
Day 3 - カボサンルカス、メキシコ
Day 4 - カボサンルカス、メキシコ
Day 5 - Fun Day 終日航海
Day 6 - エンセナダ、メキシコ
Day 7 - ロングビーチ、(ロサンゼルス),カリフォルニア州

7-DAY | メキシカンリビエラ
カーニバル パノラマ

Day 1 - ロングビーチ、(ロサンゼルス),カリフォルニア州
Day 2 - Fun Day 終日航海
Day 3 - Fun Day 終日航海
Day 4 - プエルトバジャルタ、メキシコ
Day 5 - マサトラン、メキシコ
Day 6 - カボサンルーカス、メキシコ
Day 7 - Fun Day 終日航海
Day 8 - ロングビーチ(ロサンゼルス)、カリフォルニア州

8-DAY | メキシカンリビエラ
カーニバル パノラマ

Day 1 - ロングビーチ、(ロサンゼルス),カリフォルニア州
Day 2 - Fun Day 終日航海
Day 3 - Fun Day 終日航海
Day 4 - プエルトバジャルタ、メキシコ
Day 5 - マサトラン、メキシコ
Day 6 - ラパス、メキシコ
Day 7 - カボサンルーカス、メキシコ
Day 8 - Fun Day 終日航海
Day 9 - ロングビーチ、(ロサンゼルス),カリフォルニア州

航路の日程については、お近くの旅行代理店にお問い合わせください。

プエルト・バヤルタ

主な寄港地

カボサンルーカス
18マイルの海岸線には、釣りや泳ぐだけでなく、砂漠でのATVアドベンチャーやビーチでマルガリータを楽しむなど、さまざまなアクティビティがあります。

カタリナ島
島の荒々しい断崖からの景色は息をのむほど美しく、シュノーケリングやスキューバダイビングで太平洋の水中を探索すると、さらに魅力的な景色が広がります。

エンセナダ
この街は食の宝庫です。新鮮な牡蠣や地元産のメルローを楽しんでください。豊かな地元文化を味わうのに最適な場所です。

カボサンルーカス

カタリナ島

寄港地での楽しい体験

深海の釣り体験
水上での時間を楽しんで、マーリン、セイルフィッシュ、マカジキ、マグロ、ドラドを釣ることができます。

世界の水族館
ラパスの海中では元気いっぱいのアシカや優雅なジンベエザメが、冒険心あふれるシュノーケラーたちと一緒に泳いでいます。

イルカと遊ぶ
クリスタルクリアな水中で、イルカと一緒に優しく触れ合い、遊んだり泳いだりすることができます。

マサトラン

エンセナダ

ロサンゼルス(ロングビーチ)発着クルーズ

ロングビーチ、カリフォルニア

主要な航路

14-DAY ハワイ
カーニバル ラディアンス

Day 1 - ロングビーチ、(ロサンゼルス)、カリフォルニア州
Day 2 - Fun Day 終日航海
Day 3 - Fun Day 終日航海
Day 4 - Fun Day 終日航海
Day 5 - Fun Day 終日航海
Day 6 - カフルイ、マウイ島、ハワイ
Day 7 - ホノルル、オアフ島、ハワイ
Day 8 - ナウィリウィリ、カウアイ島、ハワイ
Day 9 - ヒロ、ハワイ島、ハワイ
Day 10 - Fun Day 終日航海
Day 11 - Fun Day 終日航海
Day 12 - Fun Day 終日航海
Day 13 - Fun Day 終日航海
Day 14 - エンセナーダ、メキシコ
Day 15 - ロングビーチ、(ロサンゼルス)、カリフォルニア州

14-DAY アラスカ
カーニバル ミラクル

Day 1 - ロングビーチ、(ロサンゼルス)、カリフォルニア州
Day 2 - Fun Day 終日航海
Day 3 - Fun Day 終日航海
Day 4 - Fun Day 終日航海
Day 5 - シトカ、アラスカ州
Day 6 - ジュノー、アラスカ州
Day 7 - スカグウェイ、アラスカ州
Day 8 - アイシーストレイトポイント、アラスカ州
Day 9 - トレーシーアームフィヨルド
Day 10 - ケチカン、アラスカ州
Day 11 - プリンスルパート、カナダ
Day 12 - Fun Day 終日航海
Day 13 - Fun Day 終日航海
Day 14 - Fun Day 終日航海
Day 15 - ロングビーチ、(ロサンゼルス)、カリフォルニア州

15-DAY ハワイ
カーニバル ミラクル

Day 1 - ロングビーチ、(ロサンゼルス)、カリフォルニア州
Day 2 - Fun Day 終日航海
Day 3 - Fun Day 終日航海
Day 4 - Fun Day 終日航海
Day 5 - Fun Day 終日航海
Day 6 - カフルイ、マウイ島、ハワイ
Day 7 - ホノルル、オアフ島、ハワイ
Day 8 - ナウィリウィリ、カウアイ島、ハワイ
Day 9 - コナ、ハワイ島、ハワイ
Day 10 - ヒロ、ハワイ島、ハワイ
Day 11 - Fun Day 終日航海
Day 12 - Fun Day 終日航海
Day 13 - Fun Day 終日航海
Day 14 - Fun Day 終日航海
Day 15 - エンセナダ、メキシコ
Day 16 - ロングビーチ、(ロサンゼルス)、カリフォルニア州

18-DAY 太平洋横断
カーニバル パノラマ

Day 1 - ロングビーチ、(ロサンゼルス)、カリフォルニア州
Day 2 - Fun Day 終日航海
Day 3 - Fun Day 終日航海
Day 4 - Fun Day 終日航海
Day 5 - ケチカン、アラスカ州
Day 6 - エンディコット・アームフィヨルド
Day 7 - シトカ、アラスカ州
Day 8 - アイシーストレイトポイント
Day 9 - Fun Day 終日航海
Day 10 - Fun Day 終日航海
Day 11 - Fun Day 終日航海
Day 12 - Fun Day 終日航海
Day 13 - 国際日付変更線通過
Day 14 - Fun Day 終日航海
Day 15 - Fun Day 終日航海
Day 16 - 釧路、日本
Day 17 - 青森、日本
Day 18 - Fun Day 終日航海
Day 19 - 横浜(東京)、日本

航路の日程については、お近くの旅行代理店にお問い合わせください。

ケチカン

主な寄港地

アラスカ
シトカ、スカグウェイ、ケチカンでアラスカの雄大な美しい氷河と壮大な自然を発見しましょう。

ハワイアンドリーム
ハワイ諸島のマウイ、オアフ、カウアイ、そしてハワイ島を巡る島めぐりのクルーズをお楽しみください。

さまざまな選択肢
アラスカの壮大な氷河の景色から始まり、途中でのんびりとした太平洋横断クルーズを楽しんだ後、最後は洗練された都市、東京で終わります。

シトカ

マウイ

寄港地での楽しい体験

カヌーでの探検
アラスカの自然の中をカヌーで漕ぎましょう。美しい景色を楽しみながら、しっかりとしたワークアウトもお楽しみいただけます。

ハワイの文化
ハワイの歴史的な場所を巡り、クラシックなルアウを楽しんで、最高のバケーションを体験しましょう。

野生動物を観る
アラスカの美しい大自然では、カニ、ヘラジカ、クジラ、クマなど、自然界の野生生物が豊富に生息しています。

スカグウェイ

横浜

シアトル発着クルーズ

シアトル、ワシントン

主な寄港地

トレーシー・アームフィヨルドクルーズ

数百の滝、滑り落ちる巨大な氷の塊、そして多様な固有の野生動物が、この自然の驚異を見逃せない寄港地にしています。

ジュノー

那覇

寄港地での楽しい体験

アラスカから日本へ

シアトル発のクルーズでは、氷河、火山、文化遺産ツアー、世界で最も美しい山々の息をのむような景色など、わくわくする楽しみがあります。

主要な航路

7-DAY | アラスカ
カーニバル ルミノーザ

Day 1 - シアトル、ワシントン州
Day 2 - Fun Day 終日航海
Day 3 - ジュノー、アラスカ州
Day 4 - スカグウェイ、アラスカ州
Day 5 - トレーシー・アーム・フィヨルド
Day 6 - ケチカン、アラスカ州
Day 7 - ビクトリア、カナダ
Day 8 - シアトル、ワシントン州

30-DAY | 太平洋横断
カーニバル スピリット

Day 1 - シアトル、ワシントン州
Day 2 - Fun Day 終日航海
Day 3 - ケチカン、アラスカ州
Day 4 - アイシー・ストレイト・ポイント
Day 5 - ハバード氷河のクルーズ
Day 6 - 8 - Fun Day 終日航海
Day 9 - 国際日付変更線通過
Day 10 - Fun Day 終日航海
Day 11 - Fun Day 終日航海
Day 12 - 釧路、日本
Day 13 - 青森、日本
Day 14 - Fun Day 終日航海
Day 15 - 東京、日本
Day 16 - Fun Day 終日航海
Day 17 - 広島、日本
Day 18 - Fun Day 終日航海
Day 19 - 沖縄、日本
Day 20 - Fun Day 終日航海
Day 21 - Fun Day 終日航海
Day 22 - プエルト・プリンセサ、フィリピン
Day 23 - Fun Day 終日航海
Day 24 - ビトゥング、インドネシア
Day 25 - 30 - Fun Day 終日航海
Day 31 - ブリスベン、オーストラリア

14-DAY | アラスカ
カーニバル スピリット

Day 1 - シアトル、ワシントン州
Day 2 - Fun Day 終日航海
Day 3 - トレイシー・アーム・フィヨルド
Day 4 - スカグウェイ、アラスカ州
Day 5 - ジュノー、アラスカ州
Day 6 - アイシー・ストレイト・ポイント
Day 7 - ハバード・グレーシャー
Day 8 - バルディーズ、アラスカ州
Day 9 - シュワード（アンカレッジ）、アラスカ州
Day 10 - Fun Day 終日航海
Day 11 - シトカ、アラスカ州
Day 12 - ケチカン、アラスカ州
Day 13 - Fun Day 終日航海
Day 14 - ビクトリア、カナダ
Day 15 - シアトル、ワシントン州

15-DAY | ハワイ
カーニバル スピリット

Day 1 - シアトル、ワシントン州
Day 2 - Fun Day 終日航海
Day 3 - Fun Day 終日航海
Day 4 - Fun Day 終日航海
Day 5 - Fun Day 終日航海
Day 6 - Fun Day 終日航海
Day 7 - オアフ島、ハワイ州
Day 8 - カウアイ島、ハワイ州
Day 9 - マウイ島、ハワイ州
Day 10 - ハワイ島、ハワイ州
Day 11 - Fun Day 終日航海
Day 12 - Fun Day 終日航海
Day 13 - Fun Day 終日航海
Day 14 - Fun Day 終日航海
Day 15 - ビクトリア、カナダ
Day 16 - シアトル、ワシントン州

ハバード・グレーシャー

ケチカン

日本

インドネシア

サンフランシスコ発着クルーズ

カーニバル レジェンド

主な寄港地

ホノルル

有名なワイキキビーチを散策したり、南太平洋の文化を探ったり、パールハーバーのUSSアリゾナ記念館を訪れたりと、刺激的な思い出になるでしょう。

寄港地での楽しい体験

夢のようなアラスカから常夏ハワイへ

サンフランシスコ発のクルーズでは、エンセナーダからジュノー、そしてマウイまで、夢のような冒険やリラックスを楽しめます。

航路の日程については、お近くの旅行代理店にお問い合わせください。

主要な航路

4-DAY | メキシコ
カーニバル レジェンド

Day 1 - サンフランシスコ、カリフォルニア州
Day 2 - Fun Day 終日航海
Day 3 - エンセナーダ、メキシコ
Day 4 - Fun Day 終日航海
Day 5 - サンフランシスコ、カリフォルニア州

10-DAY | アラスカ
カーニバル レジェンド

Day 1 - サンフランシスコ、カリフォルニア州
Day 2 - Fun Day 終日航海
Day 3 - Fun Day 終日航海
Day 4 - ジュノー、アラスカ州
Day 5 - スカグウェイ、アラスカ州
Day 6 - トレーシー アームフィヨルド
Day 7 - ケチカン、アラスカ州
Day 8 - プリンス ルパート、カナダ
Day 9 - Fun Day 終日航海
Day 10 - Fun Day 終日航海
Day 11 - サンフランシスコ、カリフォルニア州

15-DAY | ハワイ
カーニバル レジェンド

Day 1 - サンフランシスコ、カリフォルニア州
Day 2 - Fun Day 終日航海
Day 3 - Fun Day 終日航海
Day 4 - Fun Day 終日航海
Day 5 - Fun Day 終日航海
Day 6 - カフルイ、ハワイ
Day 7 - ホノルル、ハワイ
Day 8 - ナウィリウィリ、ハワイ
Day 9 - ヒロ、ハワイ
Day 10 - Fun Day 終日航海
Day 11 - Fun Day 終日航海
Day 12 - Fun Day 終日航海
Day 13 - Fun Day 終日航海
Day 14 - エンセナーダ、メキシコ
Day 15 - Fun Day 終日航海
Day 16 - サンフランシスコ、カリフォルニア州

エンセナーダ

マウイ

ジュノー

プリンスルパート

オーストラリア、シンガポールの母港と寄港地

シドニー発着クルーズ

シドニー、オーストラリア

主要な航路

4-DAY | タンガルーマ
カーニバル スプレンダー

Day 1 - シドニー、オーストラリア
Day 2 - Fun Day 終日航海
Day 3 - モートン島、オーストラリア
Day 4 - Fun Day 終日航海
Day 5 - シドニー、オーストラリア

5-DAY | タスマニア
カーニバル スプレンダー

Day 1 - シドニー、オーストラリア
Day 2 - Fun Day 終日航海
Day 3 - ポートアーサー、タスマニア、オーストラリア
Day 4 - ホバート、タスマニア、オーストラリア
Day 5 - Fun Day 終日航海
Day 6 - シドニー、オーストラリア

9-DAY | 南太平洋
カーニバル スプレンダー

Day 1 - シドニー、オーストラリア
Day 2 - Fun Day 終日航海
Day 3 - Fun Day 終日航海
Day 4 - ヌメア、ニューカレドニア
Day 5 - ミステリー島、バヌアツ
Day 6 - リフー島、ニューカレドニア
Day 7 - ヌメア、ニューカレドニア
Day 8 - Fun Day 終日航海
Day 9 - Fun Day 終日航海
Day 10 - シドニー、オーストラリア

10-DAY | グレートバリアリーフ
カーニバル スプレンダー

Day 1 - シドニー、オーストラリア
Day 2 - Fun Day 終日航海
Day 3 - モートン島、オーストラリア
Day 4 - Fun Day 終日航海
Day 5 - ウィリス島 (下船出来ません。)
Day 6 - ポートダグラス、オーストラリア
Day 7 - ケアンズ、オーストラリア
Day 8 - エアリービーチ、オーストラリア
Day 9 - Fun Day 終日航海
Day 10 - Fun Day 終日航海
Day 11 - シドニー、オーストラリア

11-DAY | ニュージーランド
カーニバル スプレンダー

Day 1 - シドニー、オーストラリア
Day 2 - Fun Day 終日航海
Day 3 - Fun Day 終日航海
Day 4 - Fun Day 終日航海
Day 5 - ウェリントン、ニュージーランド
Day 6 - ナピア、ニュージーランド
Day 7 - タウランガ、ニュージーランド
Day 8 - オークランド、ニュージーランド
Day 9 - ベイオブアイランズ、ニュージーランド
Day 10 - Fun Day 終日航海
Day 11 - Fun Day 終日航海
Day 12 - シドニー、オーストラリア

航路の日程については、お近くの旅行代理店にお問い合わせください。

ホバート、オーストラリア

主な寄港地

オーストラリア
この夢のような寄港地を訪れれば、見事な都市、雄大なビーチ、野生動物に出会え、さらに冒険に満ちた体験が待っています。この絶景と非日常を思う存分楽しんでみてはいかがでしょうか。

南太平洋
バヌアツの秘境ミステリー島から、フィジーの白砂ビーチまで、南太平洋には驚きと魅力に溢れた景色が広がっています。大自然の摂理に感動する旅となるでしょう。

ニュージーランド
キウイの国ニュージーランドで、のんびりと時を過ごしてみませんか。雄大な自然の中には、見所も冒険の舞台もひしめき合っています。まるで別世界に足を踏み入れたかのような、ワクワクするひと時が待っています。

ミステリーアイランド

ポートダグラス

寄港地での楽しい体験

タスマニア
ホバートへ足を延ばし、灯台ツアーに参加したり、タスマニアデビルに会ったり、カヤックを楽しむなど、さまざまな体験が待っています。

火山
南太平洋では火山はごく一般的な風景です。バヌアツやニューカレドニアで実際に火山を訪れ、火山の凄まじい力に肉薄した体験は、きっと忘れられない思い出となるはずです。

ザ・グレートバリアリーフ
熱帯魚やサンゴ礁の世界に身を沈め、空想の国への冒険を体験してみませんか。自然が創り出した奇跡的な景色に、子供時代の無垢な想いが蘇るでしょう。

ケアンズ

グレートバリアリーフ

ブリスベン発着クルーズ

カーニバル ルミノーザ

主要な航路

4-DAY | エアリービーチ
カーニバル ルミノーザ

Day 1 - ブリスベン、オーストラリア
Day 2 - Fun Day 終日航海
Day 3 - エアリー・ビーチ、オーストラリア
Day 4 - Fun Day 終日航海
Day 5 - ブリスベン、オーストラリア

7-DAY | グレートバリアリーフ
カーニバル ルミノーザ

Day 1 - ブリスベン、オーストラリア
Day 2 - Fun Day 終日航海
Day 3 - エアリー・ビーチ、オーストラリア
Day 4 - ケアンズ、オーストラリア
Day 5 - ポート・ダグラス、オーストラリア
Day 6 - ウィリス島(下船できません。)
Day 7 - Fun Day 終日航海

9-DAY | 南太平洋
カーニバル ルミノーザ

Day 1 - ブリスベン、オーストラリア
Day 2 - Fun Day 終日航海
Day 3 - Fun Day 終日航海
Day 4 - ヴィラ、バヌアツ
Day 5 - ミステリー・アイランド、バヌアツ
Day 6 - ヌメア、ニューカレドニア
Day 7 - Fun Day 終日航海
Day 8 - Fun Day 終日航海
Day 9 - Fun Day 終日航海
Day 10 - ブリスベン、オーストラリア

11-DAY | パプアニューギニア
カーニバル ルミノーザ

Day 1 - ブリスベン、オーストラリア
Day 2 - Fun Day 終日航海
Day 3 - Fun Day 終日航海
Day 4 - コンフリクト島、パプアニューギニア
Day 5 - アロタウ、パプアニューギニア
Day 6 - Fun Day 終日航海
Day 7 - ラバウル、パプアニューギニア
Day 8 - キリウィナ島、パプアニューギニア
Day 9 - コンフリクト島、パプアニューギニア
Day 10 - Fun Day 終日航海
Day 11 - Fun Day 終日航海
Day 12 - ブリスベン、オーストラリア

主な寄港地

ケアンズ

グレートバリアリーフでスノーケリングを楽しみ、ユネスコ世界遺産に登録されているクイーンズランドの熱帯雨林を見学したり、キューランダ・シーニック・レイルウェイを体験したりするなど、さまざまなアクティビティが待っています。

寄港地での楽しい体験

必見の場所

グレートバリアリーフを訪れ、南太平洋の美しいビーチでリラックスした時間を過ごし、地元の文化に触れるなど、楽しむべきことがたくさんありますね。

エアリービーチ

ケアンズ

バヌアツ

キリウィナ島

航路の日程については、お近くの旅行代理店にお問い合わせください。

シンガポール発着クルーズ

シンガポール

主要な航路

16-DAY | シンガポール
カーニバル スプレンダー

Day 1 - シンガポール
Day 2 - Fun Day 終日航海
Day 3 - タンジュンプリョック、ジャカルタ、ジャワ
Day 4 - Fun Day 終日航海
Day 5 - ベノア、デンパサル、バリ
Day 6 - レンバル、ロンボク、インドネシア
Day 7 - Fun Day 終日航海
Day 8 - Fun Day 終日航海
Day 9 - ダーウィン、オーストラリア
Day 10 - Fun Day 終日航海
Day 11 - Fun Day 終日航海
Day 12 - Fun Day 終日航海
Day 13 - エアリー・ビーチ、オーストラリア
Day 14 - Fun Day 終日航海
Day 15 - モートン島、オーストラリア
Day 16 - Fun Day 終日航海
Day 17 - シドニー、オーストラリア

25-DAY | 太平洋横断
カーニバル パノラマ

Day 1 - シンガポール
Day 2 - Fun Day 終日航海
Day 3 - フー・ミー、ホーチミン、ベトナム
Day 4 - Fun Day 終日航海
Day 5 - コタ・キナバル、マレーシア
Day 6 - Fun Day 終日航海
Day 7 - マニラ、フィリピン
Day 8 - Fun Day 終日航海
Day 9 - Fun Day 終日航海
Day 10 - Fun Day 終日航海
Day 11 - グアム
Day 12 - Fun Day 終日航海
Day 13 - Fun Day 終日航海
Day 14 - Fun Day 終日航海
Day 15 - Fun Day 終日航海
Day 16 - 国際時間線通過
Day 17 - Fun Day 終日航海
Day 18 - Fun Day 終日航海
Day 19 - ホノルル、ハワイ州
Day 20 - カフルイ、ハワイ州
Day 21 - Fun Day 終日航海
Day 22 - Fun Day 終日航海
Day 23 - Fun Day 終日航海
Day 24 - Fun Day 終日航海
Day 25 - Fun Day 終日航海
Day 26 - ロングビーチ(ロサンゼルス)、カリフォルニア州

主な寄港地

フー・ミー(ホーチミン)、ベトナム

広い大通りや、フランス植民地時代の建築物、活気あふれる路上市場を訪れましょう。ベトナム戦争時代のトンネルでは地下の世界を体験でき、メコンデルタでは船上の水上市場が開かれています。

寄港地での楽しい体験

地元のように

グレートバリアリーフを訪れ、サメと一緒に泳ぐのが楽しみかもしれませんが、トゥクトゥクに乗ったり、バリ島上空をヘリコプターで空から眺めるのも楽しい選択肢ですね。

フー・ミー

マニラ

マレーシア

バリ

ヨーロッパ発着クルーズ

母港
寄港地

グラスゴー、スコットランド
エディンバラ、スコットランド
ベルファスト、北アイルランド
ダグラス、マン島、イギリス
ダンレアリー(ダブリン)、アイルランド
ホーリーヘッド、ウェールズ
リバプール、イングランド
アイルランド
イギリス
コーク(コーブ)、アイルランド
ドーバー、イングランド
ポートランド、イングランド
ルアーブル、フランス
北大西洋

ゴーテボリ、スウェーデン
オーフス、デンマーク
コペンハーゲン、デンマーク
キール(ハンブルク)、ドイツ
ヴァーネミュンデ(ベルリン)、ドイツ
アムステルダム、オランダ
ロッテルダム、オランダ
ゼーブルージュ(ブリュッセル)、ベルギー
ベルリン、ドイツ
ドイツ

フランス
ル・ヴェルドン(ボルドー)、フランス
ラコルーニャ、スペイン
ビルバオ、スペイン
ポルト、ポルトガル
ポルトガル
スペイン
バルセロナ、スペイン
バレンシア、スペイン
リスボン、ポルトガル
ポンタ・デルガダ、アゾレス諸島、ポルトガル
カルタヘナ、スペイン
マラガ、スペイン
カディス、スペイン

トゥーロン、フランス
リボルノ、イタリア
イタリア
チビタベッキア、イタリア
ナポリ、イタリア
メッシーナ、シシリー島
バレッタ、マルタ
ドブロブニク、クロアチア

イスタンブール、トルコ
カヴァラ、ギリシャ
ギリシャ
クシャダス(エフェソス)、トルコ
ピレウス(アテネ)、ギリシャ
カタコロン(オリンピア)、ギリシャ
ミコノス、ギリシャ
サントリーニ、ギリシャ
ヘラクリオン、クレタ島、ギリシャ

*地図には、ヘルシンキ、フィンランド；ニューナシャムン(ストックホルム)、スウェーデン(3つの港)；タリン、エストニア；カークウォール、インヴァーゴードン、スコットランド；フンシャル、ポルトガル；カナリア諸島；アイスランド(4つの港)およびオークニー諸島など、スペースの都合により一部の寄港地が掲載されていません。航路の日程については、お近くの旅行代理店にお問い合わせください。

チビタベッキア(ローマ)発着クルーズ

チビタベッキア(ローマ)、イタリア

アマルフィ

主な寄港地

サントリーニ、ギリシャ

白亜の建物が絶壁に幾重にも重なり合う景色を想像してみてください。大地と一体となった建築美は圧巻のドラマチックさがあり、息をのむほど美しいでしょう。

イスタンブール、トルコ

ヨーロッパとアジアを行き交う船上からボスポラス海峡の風景を堪能しましょう。一方の岸には現代的な都市の姿が、他方には歴史ある建造物が立ち並びます。この対照的な光景の中を航行するクルーズは、まさに豊かな歴史と現代文化が融合した魅力に満ちた体験となるでしょう。

ナポリ(カプリ島&ポンペイ)

歴史的な遺産に触れ、魅力的な郷土料理を堪能しましょう。ナポリから程近いところにある火山ベスヴィオ山、アマルフィ海岸、カプリ島、ポンペイ遺跡などを訪れるのもおすすめです。

カヴァラ(ネアポリス)、ギリシャ

サントリーニ

主要な航路

10-DAY | ヨーロッパ
カーニバル レジェンド

Day 1 - チビタヴェッキア(ローマ)、イタリア
Day 2 - Fun Day 終日航海
Day 3 - Fun Day 終日航海
Day 4 - エフェソス(クシャダス)、トルコ
Day 5 - ミコノス、ギリシャ
Day 6 - サントリーニ、ギリシャ
Day 7 - アテネ(ピレウス)、ギリシャ
Day 8 - オリンピア(カタコロン)、ギリシャ
Day 9 - シチリア島(メッシーナ)、イタリア
Day 10 - ナポリ(アマルフィ/ポンペイ)、イタリア
Day 11 - チビタヴェッキア(ローマ)、イタリア

12-DAY | ヨーロッパ
カーニバル ミラクル

Day 1 - チビタベッキア(ローマ)、イタリア
Day 2 - Fun Day 終日航海
Day 3 - カタコロン(オリンピア)、ギリシャ
Day 4 - Fun Day 終日航海
Day 5 - カヴァラ(ネアポリス)、ギリシャ
Day 6 - イスタンブール、トルコ
Day 7 - Fun Day 終日航海
Day 8 - エフェソス(クサダシ)、トルコ
Day 9 - ミコノス、ギリシャ
Day 10 - アテネ(ピレウス)、ギリシャ
Day 11 - Fun Day 終日航海
Day 12 - ナポリ(アマルフィ/ポンペイ)、イタリア
Day 13 - チビタベッキア(ローマ)、イタリア

航路の日程については、お近くの旅行代理店にお問い合わせください。

寄港地での楽しい体験

最高の芸術

古代の天才からルネッサンスの巨匠まで、時を超えて残る絵画、彫刻、建築の傑作に出会えます。イタリアは芸術と工学の分野において、人類が生み出した最高傑作の宝庫です。先人たちの創造性と才能が遺した永遠の名作にふれる旅へ、あなたを誘います。

数々の建築の最高傑作

ギリシャからイタリア、トルコと渡る際に目にする素晴らしい建築物の中から、お気に入りを選ぶのは本当に難しいでしょう。

どの料理が最高ですか?

イタリア料理の本格的な味わいか、ギリシャ料理の伝統の味か、それともトルコの絶品料理か。どれを選んでも間違いありません。

イスタンブール

メッシーナ、シシリー島

ドーバー(ロンドン)発着クルーズ

ドーバー、イングランド

主要な航路

9-DAY | ヨーロッパ
カーニバル レジェンド

Day 1 - ドーバー(ロンドン)、イングランド
Day 2 - Fun Day 終日航海
Day 3 - ホーリーヘッド、ウェールズ、イギリス
Day 4 - グリノック(グラスゴー)、スコットランド
Day 5 - ベルファスト、北アイルランド
Day 6 - リバプール、イングランド
Day 7 - ダン・レアリ(ダブリン)、アイルランド
Day 8 - コーブ(コーク)、アイルランド
Day 9 - Fun Day 終日航海
Day 10 - ドーバー(ロンドン)、イングランド

12-DAY | ヨーロッパ
カーニバル ミラクル

Day 1 - ドーバー(ロンドン)、イングランド
Day 2 - Fun Day 終日航海
Day 3 - ベルファスト、北アイルランド
Day 4 - Fun Day 終日航海
Day 5 - セイジスフィヨルドゥル、アイスランド
Day 6 - アクレイリ、アイスランド
Day 7 - クルンタルフィヨルズル、アイスランド
Day 8 - レイキャビック、アイスランド
Day 9 - ハイマエイ、ヴェストマン諸島、アイスランド
Day 10 - Fun Day 終日航海
Day 11 - インヴァーゴードン、スコットランド
Day 12 - Fun Day 終日航海
Day 13 - ドーバー(ロンドン)、イングランド

15-DAY | ヨーロッパ
カーニバル ミラクル

Day 1 - ドーバー(ロンドン)、イングランド
Day 2 - ル・アーヴル(パリ)、フランス
Day 3 - Fun Day 終日航海
Day 4 - ル・ヴェルドン(ボルドー)、フランス
Day 5 - ビルバオ、スペイン
Day 6 - ラ・コルーニャ、スペイン
Day 7 - レイショーンイス(ポルト)、ポルトガル
Day 8 - リスボン、ポルトガル
Day 9 - Fun Day 終日航海
Day 10 - マラガ、スペイン
Day 11 - Fun Day 終日航海
Day 12 - トゥーロン(プロヴァンス)、フランス
Day 13 - リヴォルノ(フィレンツェ/ピサ)、イタリア
Day 14 - Fun Day 終日航海
Day 15 - ナポリ(アマルフィ/ポンペイ)、イタリア
Day 16 - チビタヴェッキア(ローマ)、イタリア

主な寄港地

セイディスフィヨルズル、アイスランド

この地域の文化の中心地は、歴史ある建造物を有し、市街地を彩る名高い虹の路、そして水の博物館や、アイスランド最大の雄大なヘンギフォス滝へとつながる絶景のロケーションを誇ります。

寄港地での楽しい体験

自然と育成

パフィンを見つけたり温泉につかって疲れを癒やすか、食の魅力にふれるグルメツアーも。あなたの旅のしたい体験は何だってかないません。この絶景の地では、大冒険とのんびりの時間が絶妙なバランスで待っています。東部の自然の宝庫アイスランドで、旅の思い出に残る体験を。

航路の日程については、お近くの旅行代理店にお問い合わせください。

ベルファスト、アイルランド

ナポリ(アマルフィ/ポンペイ)

アイスランド

ビルバオ

バルセロナ、リスボン発着クルーズ

バルセロナ、スペイン

FEATURED ITINERARIES

7-DAY | ヨーロッパ
カーニバル ミラクル

Day 1 - リスボン、ポルトガル
Day 2 - Fun Day 終日航海
Day 3 - ラ・コルーニャ、スペイン
Day 4 - ビルバオ、スペイン
Day 5 - ル・ヴェルドン(ボルドー)、フランス
Day 6 - Fun Day 終日航海
Day 7 - ル・アーヴル(パリ)、フランス
Day 8 - ドーバー(ロンドン)、イングランド

8-DAY | ヨーロッパ
カーニバル レジェンド

Day 1 - バルセロナ、スペイン
Day 2 - Fun Day 終日航海
Day 3 - ヴァレッタ、マルタ
Day 4 - メッシーナ、シチリア、イタリア
Day 5 - ナポリ(アマルフィ/ポンペイ)、イタリア
Day 6 - チヴィタヴェッキア(ローマ)、イタリア
Day 7 - リヴォルノ(フィレンツェ/ピサ)、イタリア
Day 8 - トゥーロン(プロヴァンス)、フランス
Day 9 - バルセロナ、スペイン

9-DAY | ヨーロッパ
カーニバル レジェンド

Day 1 - バルセロナ、スペイン
Day 2 - Fun Day 終日航海
Day 3 - マラガ、スペイン
Day 4 - カディス(セビリア)、スペイン
Day 5 - リスボン、ポルトガル
Day 6 - レイション(ポルト)、ポルトガル
Day 7 - ラ・コルーニャ、スペイン
Day 8 - Fun Day 終日航海
Day 9 - ル・アーヴル(パリ)、フランス
Day 10 - ドーヴァー、イングランド

主な寄港地

リスボン、ポルトガル

リスボンの町は、サン・ジョルジェ城が見守る中、素晴らしい眺望と驚くべき歴史に加え、黄色の路面電車やなつかしい香り漂うパストリーなど、現代の魅力も兼ね備えています。

寄港地での楽しい体験

歴史探索

クルーズ中には、是非ツアーに参加してコルドバ、シントラ、グラナダの世界遺産アルハンブラ宮殿などの名所を訪れてみてください。目を見張るような素晴らしい景色と歴史に出会い、圧倒される思い出が待っています。

カディス(セビージャ)

トゥーロン

バレッタ

リスボン

カーニバル ジャーニー

カーニバル ヴェネチア

特別なクルーズ

カーニバル・ジャーニーは、9日間から31日間の特別な限定クルーズです。この旅にお乗りいただけば、船上では魅力的な体験が待っており、寄港地では驚きの景色にふれることができます。さらに伝統的な優雅なクルーズライフも味わえる、こうしたすばらしい機会はめったにありません。

CARNIVAL JOURNEYS

南カリブ海

母港
出発港

ボルチモア、メリーランド州
ガルベストン、テキサス州
モービル、アラバマ州
ニューヨーク、ニューヨーク州
ポートカナベラル、フロリダ州
タンパ、フロリダ州

12-DAY から 14-DAY
主な寄港地*

アルバ
ボネール
キュラソー
セントキッツ（西インド諸島）
セントトーマス（ヴァージン諸島）
セントルシア
ドミニカ
グランドケイマン、ケイマン諸島

クルーズ船

カーニバル ミラクル
カーニバル ヴェネチア
カーニバル プライド
カーニバル スピリット

東カリブ海

母港
出発港

チャールストン、サウスカロライナ州
ガルベストン、テキサス州
ポートカナベラル、フロリダ州

9-DAY から 14-DAY
主な寄港地*

グランドタークク
セント・マーチン
サンファン、プエルトリコ
セントトーマス（ヴァージン諸島）
アンバーコーブ、ドミニカ共和国
セントクロア
セントキッツ

クルーズ船

マルディグラ
カーニバル サンシャイン
カーニバル ドリーム

パナマ運河

母港
出発港

ボルチモア、メリーランド州
ガルベストン、テキサス州
マイアミ、フロリダ州
ニューオーリンズ、ルイジアナ州
ポートカナベラル、フロリダ州
サンフランシスコ、カリフォルニア州
シアトル、ワシントン州
タンパ、フロリダ州

13-DAY から 16-DAY
主な寄港地*

アルバ
パナマ運河
コロン、パナマ
リモン、コスタリカ
カルタヘナ、コロンビア
カボサンルーカス、メキシコ
プンタアレナス、コスタリカ

クルーズ船

カーニバル ドリーム
カーニバル レジェンド
カーニバル リバティ
カーニバル ミラクル
カーニバル プライド
カーニバル スピリット
カーニバル ヴェネチア

グリーンランド/カナダ

母港
出発港

ボルチモア、メリーランド州

14-DAY
主な寄港地*

ナノータリック、グリーンランド
カクルトーク、グリーンランド
コーナーブルック、カナダ
セントアンソニー、カナダ
シドニー、カナダ

クルーズ船

カーニバル プライド

大西洋横断

母港
出発港

ボルチモア、メリーランド州
バルセロナ、スペイン
チビタベッキア(ローマ)、イタリア
ニューオーリンズ、ルイジアナ州
ポートカナベラル、フロリダ州

12-DAY から 16-DAY
主な寄港地*

バミューダ
マラガ、スペイン
ナッソー、バハマ
セレブレーションキー、バハマ
ポンタ・デルガダ、ポルトガル
サンタクルスデ・テネリフェ、スペイン
カディス（セビリア）、スペイン

クルーズ船

カーニバル ミラクル
カーニバル スピリット
カーニバル ヴァーラー
マルディグラ
カーニバル グローリー
カーニバル レジェンド

カーニバル ジャーニーのクルーズで寄港するすべての港が掲載されているわけではありません。航路の日程については、お近くの旅行代理店にお問い合わせください。

カーニバル ジャーニー

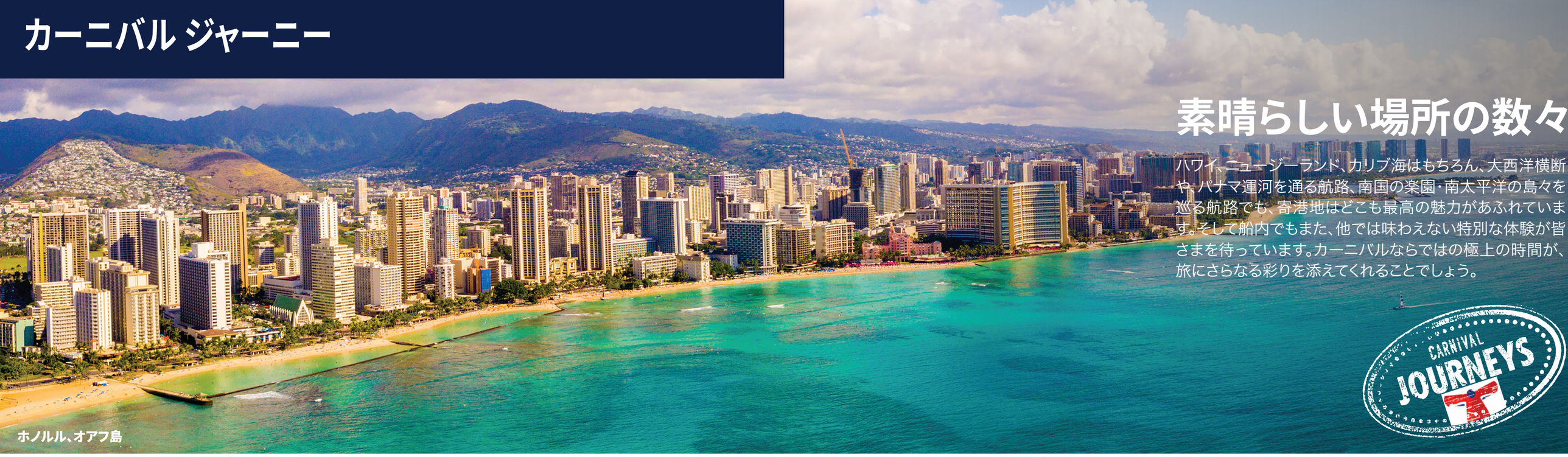

素晴らしい場所の数々

ハワイ、ニュージーランド、カリブ海はもちろん、大西洋横断や、パナマ運河を通る航路、南国の楽園・南太平洋の島々を巡る航路でも、寄港地はどこも最高の魅力があふれています。そして船内でもまた、他では味わえない特別な体験が皆さまを待っています。カーニバルならではの極上の時間が、旅にさらなる彩りを添えてくれることでしょう。

CARNIVAL JOURNEYS

ハワイ

母港
出発港
ロングビーチ(ロサンゼルス)、カリフォルニア州
シアトル、ワシントン州
サンフランシスコ、カリフォルニア州

14-DAY から 15-DAY
主な寄港地*
マウイ島(カフルイ)、ハワイ州
ホノルル、ハワイ州
ヒロ、ハワイ州
カウアイ島(ナウィリウィリ)、ハワイ州
エンセナダ、メキシコ

クルーズ船
カーニバル ミラクル
カーニバル ラディアンス
カーニバル スピリット
カーニバル レジェンド

アラスカ

母港
出発港
ロングビーチ(ロサンゼルス)、カリフォルニア州

10-DAY から 14-DAY
主な寄港地*
ジュノー、アラスカ州
スカグウェイ、アラスカ州
アイシー・ストレイト・ポイント、アラスカ州
ケチカン、アラスカ州
トレーシー・アーム・フィヨルドのクルーズ、アラスカ州
シトカ、アラスカ州
ハバード・グレーシャー、アラスカ州
ビクトリア、カナダ

クルーズ船
カーニバル スピリット
カーニバル ミラクル

太平洋横断

母港
出発港
ブリスベン、オーストラリア
シンガポール
シアトル、ワシントン州
ロングビーチ(ロサンゼルス)、カリフォルニア州

18-DAY から 31-DAY
主な寄港地*
国際日付変更線
広島、日本
ケチカン、アラスカ州
マニラ、フィリピン
ホーチミン(フーミー)、ベトナム
ホノルル、ハワイ州
グアム
パペーテ、タヒチ、ポリネシア
青森、日本
スワード(アンカレジ)、アラスカ州

クルーズ船
カーニバル ルミノーザ
カーニバル パノラマ

パプアニューギニア

母港
出発港
ブリスベン、オーストラリア

11-DAY
主な寄港地*
コンフリクト諸島、パプアニューギニア
アロタウ、パプアニューギニア
ラバウル、パプアニューギニア
キリウィナ、パプアニューギニア

クルーズ船
カーニバル ルミノーザ

アジア

母港
出発港
シンガポール
シドニー、オーストラリア

15-DAY から 16-DAY
主な寄港地*
タンジュン・プリオク、ジャカルタ、ジャワ
ベノア(デンパサール)、バリ
レンバル、ロンボク、インドネシア
ダーウィン、オーストラリア
エアリービーチ、オーストラリア
ケアンズ、オーストラリア
モートン島、オーストラリア

クルーズ船
カーニバル スプレンダー

ニュージーランド

母港
出発港
シドニー、オーストラリア

10-DAY から 12-DAY
主な寄港地*
ウェリントン、ニュージーランド
タウランガ、ニュージーランド
オークランド、ニュージーランド
ベイオブアイランズ、ニュージーランド
フィヨルドランド国立公園

クルーズ船
カーニバル スプレンダー

カーニバル ジャーニーのクルーズで寄港するすべての港が掲載されているわけではありません。航路の日程については、お近くの旅行代理店にお問い合わせください。

船の紹介

カーニバルクルーズなら、どの行先も絶景が待っています。そして各船の持つ個性が光るのは、そこに至る"旅の過程"なのです。
それぞれの船には、カーニバル流の愉しみ方がありながらも、ユニークで独自の魅力がつまっています。寄港地への道のりを彩る体験も、船によって異なる様々な楽しみ方ができるのです。
同じ寄港地でも、船を変えるだけで旅の醍醐味はがらりと変わります。船によって異なる個性的な旅を体験できるのが、カーニバルクルーズの面白さなのです。

エクセルクラス・マルディグラ

船の詳細

エクセルクラス

マルディグラ
就航年: 2021年
総トン数: 180,800トン
乗客定員: 5,282名

カーニバル セレブレーション
就航年: 2022年
総トン数: 183,521トン
乗客定員: 5,374名

カーニバル ジュビリー
就航年: 2023年
総トン数: 183,521トン
乗客定員: 5,374名

ベニスクラス

カーニバル ベネチア
就航年: 2023年
総トン数: 135,225
乗客定員: 4,090

カーニバル フィレンツェ
就航年: 2024年
総トン数: 135,156
乗客定員: 4,126

ビスタクラス

カーニバル ビスタ
就航年: 2016年
総トン数: 133,500トン
乗客定員: 3,934名

カーニバル ホライズン
就航年: 2018年
総トン数: 133,500トン
乗客定員: 3,960名

カーニバル パノラマ
就航年: 2019年
総トン数: 133,500トン
乗客定員: 4,008名

サンシャインクラス

カーニバル サンシャイン
就航年: 2013年
総トン数: 102,853トン
乗客定員: 3,002名

カーニバル サンライズ
就航年: 2019年
総トン数: 101,509トン
乗客定員: 2,984名

カーニバル ラディアンス
就航年: 2021
総トン数: 101,509
乗客定員: 2,984

ドリームクラス

カーニバル ドリーム
就航年: 2009年
総トン数: 130,000
乗客定員: 3,646

カーニバル マジック
就航年: 2011年
総トン数: 130,000
乗客定員: 3,690

カーニバル ブリーズ
就航年: 2012年
総トン数: 130,000
乗客定員: 3,690

スプレンダークラス

カーニバルスプレンダー
就航年: 2008年
総トン数: 113,300トン
乗客定員: 3,012名

コンクエストクラス

カーニバル コンクエスト
就航年: 2002年
総トン数: 110,000
乗客定員: 2,980

カーニバル グローリー
就航年: 2003年
総トン数: 110,000
乗客定員: 2,980

カーニバル ヴァラー
就航年: 2004年
総トン数: 110,000
乗客定員: 2,980

カーニバル リバティ
就航年: 2005年
総トン数: 110,000
乗客定員: 2,974

カーニバル フリーダム
就航年: 2007年
総トン数: 110,000
乗客定員: 2,980

スピリットクラス

カーニバル スピリット
就航年: 2001年
総トン数: 88,500
乗客定員: 2,124

カーニバル プライド
就航年: 2002年
総トン数: 88,500
乗客定員: 2,134

カーニバル レジェンド
就航年: 2002年
総トン数: 88,500
乗客定員: 2,124

カーニバル ミラクル
就航年: 2004年
総トン数: 88,500
乗客定員: 2,124

カーニバル ルミノーザ
就航年: 2022年
総トン数: 92,720
乗客定員: 2,260

ファンタジークラス

カーニバル イレーション
就航年: 1998年
総トン数: 71,909
乗客定員: 2,190

カーニバル パラダイス
就航年: 1998年
総トン数: 71,925
乗客定員: 2,124

クルーズ・ダイレクター

楽しいクルーズ旅行を始める前に：

- カーニバルの旅客運送約款、乗船券等の旅行書類、およびリアルID法についてお読みください。
- 持ち物やオンラインチェックインの手順など、よくある質問については、FAQをご覧ください。他のご質問がある場合も旅行代理店にお問い合わせください。
- Carnival HUBアプリをダウンロードしてください。究極のクルーズアプリです。ご旅行を計画して予約したり、太陽を浴びながらラウンジチェアで飲み物や食べ物を注文したり、カジノで遊んだり、すべてスマートフォンから行えます。

クルーズの前に知っておきたい便利情報

運送約款(英語)

各船パンフレット

Download on the App Store　GET IT ON Google Play

重要事項

米国連邦法により米国内の異なる2地点間のクルーズは原則禁じられております。また連続する2つ以上の異なるクルーズを予約される際は、予約条件をご確認ください。コースにより上記米国連邦法に抵触しお申込みいただけない場合がございます。

クルーズ代金

①表示代金
カーニバルクルーズラインは変動制代金を採用しており、予約状況に伴い随時変動します。表示の代金は、客室を2名様で利用する場合のお一人様あたりの目安代金です。最新の代金は予約時にご確認ください。代金にはクルーズ乗船中の宿泊、食事、船上でのエンターテイメント代が含まれております。
②客室をお一人様で利用する場合の代金
各表示代金の200%となります。
③客室を3～5名様で利用される場合の代金
大人2名様と1室を共有する3人目、4人目及び5人目のお客様は特別なクルーズ代金がございます。ご利用いただける客室数には限りがございますので出航日によってはご利用いただけない場合がございます。

クルーズ代金に含まれないもの

①港湾使用料
クルーズの日数により港湾使用料が変動します。(US$89.00～)
②政府関連諸税
クルーズの寄港に際しかかる税金で日程やお申し込み時期により異なります。現地事情により予告なしに変更になる場合がございます。
③チップ
④その他
クルーズ前後の航空券代および送迎、寄港地での観光および食事代、アルコール類、一部のソフトドリンク類、スペシャリティレストランのカバーチャージ、ランドリー、通信費、マッサージ、美容院等の個人的な費用。
⑤燃油サーチャージ
2023年3月現在必要ありませんが、NYMEX(ニューヨーク商品先物取引所)における原油価格が1バレルあたりUS$70.00以上になった場合、1人1泊あたり最高US$9.00の燃油サーチャージが予告なく追加徴収される場合があります。

スケジュール変更について

現地の事情により、運航スケジュール、寄港地、出発・到着時間、船内プログラム等は予告なく変更になる場合がございます。天災地変により運航スケジュールを変更することがございますが、クルーズ代金の払い戻しはございません。変更に伴い生じたお客様の追加経費につきましても一切補償はございません。テンダーボートにて上陸予定の寄港地については、当日の天候等により上陸できない場合もございます。

ご予約とお支払い

①予約
予約の際は以下の内容をご確認の上お申し込みください。
❶船名・泊数・クルーズのコース名 ❷乗船日 ❸客室のカテゴリー ❹部屋割毎の乗船者名❺性別・国籍・生年月日 ❻ダイニングリクエスト ❼リピーターの方は会員番号

②予約金のお支払い 予約確認後、以下の予約金をいただきます。予約金を受領した時点で正式な予約となります。

対象クルーズ	金額(お一人様)	
3泊以下のクルーズ	US$100	※客室をお一人様で利用する場合は左記の200%となります。
4泊～5泊クルーズ	US$150	
6泊～9泊クルーズ	US$250	
10泊以上のクルーズ	US$400	
太平洋横断クルーズ	US$400	

③ 残金のお支払い

対象クルーズ	お支払い期限
5泊以下のクルーズ	出航の76日前
6泊～9泊クルーズ	出航の91日前
10泊以上のクルーズ	出航の91日前

※代金は原則として日本円でお支払いください。

取消料と払い戻し

対象クルーズ	取消日	取消料
2/3/4/5泊クルーズ	出航日の 76 日前まで	無料
	出航日の 75 日前～56 日前まで	予約金相当
	出航日の 55 日前～ 30 日前まで	クルーズ代金の 50% + 港湾使用料
	出航日の 29 日前～ 15 日前まで	クルーズ代金の 75% + 港湾使用料
	出航日の 29 日前～ 15 日前まで	クルーズ代金の 100% + 港湾使用料
6/7/8/9泊クルーズ	出航日の 91 日前まで	無料
	出航日の 90 日前～ 56 日前まで	予約金相当
	出航日の 55 日前～ 30 日前まで	クルーズ代金の 50% + 港湾使用料
	出航日の 29 日前～ 15 日前まで	クルーズ代金の 75% + 港湾使用料
	出航日の 14 日前～乗船当日まで	クルーズ代金の 100% + 港湾使用料
10泊以上のクルーズ	出航日の 91 日前まで	無料
	出航日の 90 日前～ 56 日前まで	予約金相当
	出航日の 55 日前～ 30 日前まで	クルーズ代金の 50% + 港湾使用料
	出航日の 29 日前～ 15 日前まで	クルーズ代金の 75% + 港湾使用料
	出航日の 14 日前～乗船当日まで	クルーズ代金の 100% + 港湾使用料

※同室の3人目、4人目を含む全てのお客様が取消料の対象となります。
※一部の特別クルーズ代金には、予約金が払い戻し不可のもの、予約完了後は100%の取消料がかかるものがございます。

パスポート・査証・渡航書類について

パスポートの名義とご予約のお名前が一致していることをお確かめください。パスポートの取得や有効期間の確認、乗船国の査証、予防接種証明書などの必要書類はお客様の責任において取得、記入をお願いいたします。書類不備によりご乗船できない場合、書類不備によりご乗船できない場合、船会社には一切責任がなく払い戻しはお受けできません。
※クルーズ終了時にパスポートの残存有効期間が6カ月以上あることが望まれます。
※米国入国までにESTA(電子渡航認証システム)の登録が必要です。
※オーストラリア入国についてはETA(電子入国許可)が必要です。
※カナダ入国(航空機で入国)についてはeTA(電子入国許可)が必要です。(2016年3月15日以降)
※パスポートの顔写真つきのページのコピーをご持参いただくことをお勧めします。

乗船の拒否

① 乗船の拒否および強制下船
船医より乗客の身体的状況、精神的状態、行動から、クルーズの継続が不可能と判断された場合、また他の乗客および乗員に危害がおよぶと船長が判断した場合は乗船を拒否されたり、クルーズ途中で下船していただく場合がございます。これらの理由による途中下船に際してはクルーズ代金の払い戻しはいたしません。また下船に伴い発生する費用はお客様負担となり、船会社は一切責任を負いません。
② 妊婦
クルーズ終了までに妊娠24週目に入るお客様はご乗船いただけません。妊娠周期にかかわらず妊娠中のお客様は乗船前に船会社が用意する所定書類を提出し事前に乗船の承認を得なければなりません。
③ 幼児
乗船時に6カ月未満(ハワイクルーズは12カ月未満)の幼児はご乗船いただけません。
④ 未成年者
21歳未満のお客様は、25歳以上の保護者の同伴が必要です。年齢により予約条件が異なりますので予約時にご確認ください。21歳未満であってもご夫婦の場合はご予約いただけますが英文の婚姻証明書の提出が必要となります。
⑤ お身体の不自由なお客様
特別治療を要する方は予約の際にお申し出いただき、英文の診断書をご用意ください。ご申告内容によっては船会社の判断でご乗船いただけない場合もございます。予めご了承ください。
車椅子をご利用の方は介助の方のご同伴が必要となります。車椅子対応客室をご予約いただけますが客室数に限りがございますのでご用意できない場合もございます。またご予約の際にお持ちになる車椅子の種類、サイズ等の詳細をお知らせください。
※船内には緊急用を除き車椅子のご用意はございません。寄港地によっては車椅子での乗下船が困難な場合もあり、船長の判
断で乗下船をお断りする場合がございます。
⑥ ペット
ペットの乗船は原則禁止されています。

乗船

①ご予約のお客様以外の方の乗船は一切できません。
②出航日および各寄港地において船に乗り遅れた場合は、いかなる理由であっても船会社は責任を負いません。乗り遅れたために発生する費用はお客様の負担となり、ご利用いただけなかった区間のクルーズ代金についても払い戻しはございません。

乗船ターミナル

①お預かりする荷物は安全管理のため内部検査する場合がございますので鍵は施錠せずお預けください。TSAロック(アメリカ運輸保安局認可のロック)付きのスーツケースの場合でも施錠しないでください。
②お預かりする荷物はお一人様スーツケース2つまで(各々の重量は23kg以下、サイズはW:61cm×H:制限なし×D:40cm以内)でご準備ください。長さの制限はございません。航空機の重量、個数制限とは異なりますのご注意ください。
③カーニバルクルーズ社が不適当と判断するもの、武器、爆発物、燃料等の危険物は持ち込み禁止です。
④全てのお荷物はお客様の責任で管理をお願いいたします。貴重品等は客室内のセーフティボックスをご利用ください。
⑤お預かり荷物が万が一紛失、破損した場合、カーニバルクルーズ社の損害賠償責任の上限額は乗客お一人様につきUS$50.00です。現金、宝石類、有価証券等貴重品の紛失、破損については損害賠償の責任は負いません。貴重品、壊れ物はスーツケースではなく手荷物として携帯しご乗船ください。携行品の補償を含む海外旅行保険にご加入されることをお勧めいたします。

責任範囲

寄港地における全てのツアー、サービスは現地の独立した請負会社が運営しています。カーニバルクルーズ社はそれらのチケットを販売する代行者にすぎません。ツアー、観光ガイド、運転手、その他のスタッフがカーニバルクルーズ社の商標名やロゴマークを使用している場合がございますが 、カーニバルクルーズ社が管理する業者、社員ではありません。カーニバルクルーズ社を通じご予約、ご購入された場合でも、寄港地でのツアー(ショアエクスカーション)、ホテル、レストラン、バス、列車、航空機、テンダーボート等全ての移動手段、他者により提供されるサービスや設備をご利用中、またはこれらに関連して生じた損害、損失、遅延、怪我、病気、死亡等いかなる事故についてカーニバル社は一切責任を負いかねます。

約款

お客様およびお荷物の運送についての規約と条件は最終書類に同封する運送約款に準拠します。運送約款はカーニバルクルーズ社とお客様との間ですべて同意したものとみなされます。

有効期限

当パンフレットの記載内容は2024年3月現在の情報を基準に作成しております。掲載内容については予告なく変更になる場合がございます。予約時に最新情報をご確認ください。

CARNIVAL® IS A PROUD MEMBER OF

CARNIVAL CORPORATION'S WORLD'S LEADING CRUISE LINES

CARNIVAL CORPORATION & PLC

Carnival
Costa
PRINCESS
P&O CRUISES
P&O CRUISES AUSTRALIA
Holland America Line
AIDA
CUNARD
SEABOURN

お問い合わせ・お申し込みは下記旅行代理店まで

Carnival CHOOSE FUN®

カーニバルクルーズライン日本地区総代理店 アンフィトリオン・ジャパン(株)
〒104-0031東京都中央区京橋1丁目6-6 ハラダビル 4F
E-mail:ccljapan@carnival-japan.jp
https://www.carnival-japan.jp
https://www.carnival.com